Foi Adiada A Posse do Novo Chefe de Policia de São Paulo, Que Embarcou Hontem á Noite Para o Rio

MADRID, 3 (A. B.) — O general Gonzalez Carrasco, que se encontra em territorio francez, em companhia do general Barrera, acaba de ser processado, em consequencia da sua participação nos acontecimentos de agosto ultimo. Editaes foram baixados ordenando que o referido militar se apresente sob pena de ser julgado revel.

Diario Carioca

Fundador: J. E. DE MACEDO SOARES

Bibliotheca Nacional
Av. Rio Branco

BIBLIOTHECA NACIONAL
RIO DE JANEIRO
CONT. LEGAL
SECÇÃO

...., 3 (A. B.) — Fo... ...das providencias ver... ...to draconianas pa... ...o dos assaltos le... a effeito por malfeitores, ...nas estradas, contra automoveis. Nestes ultimos mezes, esses crimes têm augmentado extraordinariamente, o que levou as autoridades a procederem com a maior energia.

Anno V. — Numero 1.301 | Rio de Janeiro, Sexta-feira, 4 de Novembro de 1932 | Praça Tiradentes n.° 77

FOI, FINALMENTE, NOMEADO MINISTRO DA JUSTIÇA, por Decreto de Hontem, o Sr. Antunes Maciel Junior

Foi adiada a posse do sr. Danton Coelho

O NOVO CHEFE DE POLICIA DE S. PAULO EMBARCOU PARA O RIO

S. PAULO, 3 — (D. C. — Urgente) — A posse do sr. Danton Coelho na chefia da policia, que se devia realizar hoje, foi novamente adiada.

O sr. Danton Coelho acaba de embarcar para o Rio de Janeiro.

A BRASILEIRA CONFIRMA A NOTICIA

S. PAULO, 3 (A. B.) — Pelo "Cruzeiro do Sul", seguiu, hoje, para esta capital, o sr. Danton Coelho, que teve concorrido bota-fóra, vendo-se na gare da Central o representante do governador militar, autoridades civis e militares e muitas pessoas amigas.

Ao contrario do que se esperava, o sr. Danton Coelho segue sem haver tomado posse do cargo de chefe de Policia, o que foi resolvido á ultima hora.

A LOUCURA DA GUERRA

Continua Sem Solução a Questão do Chaco

WASHINGTON, 3 — (A. B.) — Segundo informações de fonte segura, a Commissão dos Neutros não tem adeantado muito nestes ultimos tempos, em torno da solução pacifica do litigio do Chaco, em vista da situação interna da Bolivia.

Sabe-se que, deante das conferencias que o sr. Francis White tem tido com os srs. Soler e Finot, representantes dos governos de Assumpção e La Paz, respectivamente, deveria ser tomada uma decisão importante nesta semana, porém isto talvez não aconteça.

Conferencia na Viação

Esrtiveram hontem, á tarde, no Ministerio da Viação, onde conferenciaram com o respectivo titular, dr. José Americo de Almeida, os srs. interventores Juracy Magalhães, Tasso Tinoco, Manoel Ribas, dr. Americo Wanick, secretario do interior do Maranhão, coronel Luiz Affonseca e commandante do 5º B. C. de Engenharia, de Curytiba.

Reavivando o Traço de União entre Portugal e o Brasil

A CHEGADA DO "LUANZA", RESTABELECENDO A NAVEGAÇÃO PORTUGUEZA PARA O NOSSO PAIZ

Presidente Carmona

Procedente de Lisbôa, com escalas por Leixões, Funchal e Recife, transpoz a barra, hontem, pela manhã, o paquete portuguez "Quanza", que agora vem de restabelecer sua navegação para o nosso paiz, interrompida desde alguns mezes.

E' esse um facto auspicioso para as boas relações entre o Brasil e Portugal, ligados por laços de mutuos interesses e tradicional amizade.

FALA-NOS O COMMANDANTE DO "QUANZA"

Commanda o navio lusitano o capitão Alberto Harberts, antigo official da Companhia Nacional de Navegação.

Interrogado pelos jornalistas sobre os motivos que determinaram a interrupção da navegação portugueza para os portos brasileiros, assim se expressou o capitão Harberts:

— A viagem do "Quanza" foi realizada em dezesete dias e em magnificas condições. Trouxemos cerca de trezentos passageiros e muita carga. A maior parte dessa carga estava retida em Lisboa, aguardando conducção para o Brasil.

A companhia foi forçada a interromper as viagens por falta de passageiros e de carga. Desse mal soffreram agora todas as marinhas mercantes do mundo...

Felizmente, creio que daqui por deante será restabelecido pela Companhia Nacional de Navegação um serviço regular de transporte de passageiros e cargas para o Brasil, ainda mais que o governo portuguez tem procurado auxilial-a.

Reorganizam-se as Correntes Politicas de Minas

HA VARIOS CASOS A RESOLVER

Presidente Olegario Maciel

BELLO HORIZONTE, 3 — (D. C.) — Estão sendo reorganizadas, activamente, as correntes politicas de Minas.

Os politicos municipaes prendem, no momento, as attenções geraes. E' que ha varios casos a resolver, todos de difficil solução.

Ao sr. Octacilio Negrão de Lima já foi confiada a tarefa de organizar o directorio da capital. O sr. Gustavo Capanema e Antonio Carlos estão envidando todos os esforços no sentido de ser organizado, com presteza, todos os directorios estaduaes.

O novo Ministro da Justiça

Foi assignado o decreto de nomeação do sr. Antunes Maciel Junior — O novo titular embarcará, hoje, de avião, em Porto Alegre

O Chefe do Governo Provisorio assignou, hontem, o decreto de nomeação do sr. Antunes Maciel Junior para o cargo de ministro da Justiça, vago desde a saida do sr. Mauricio Cardoso.

Sr. Antunes Maciel

PORTO ALEGRE, 3 — (Agencia Brasileira) — O dr. Maciel Junior, ministro da Justiça, seguirá amanhã, para o Rio de Janeiro, afim de tomar posse do seu novo cargo. Hoje, á noite, um numeroso grupo de amigos e admiradores desse politico riograndense offerecem-lhe um grande banquete.

PORTO ALEGRE, 3 — (União) — O dr. Maciel Junior tem recebido grande numero de felicitações por motivo da sua escolha para ministro do Estado da Justiça e Negocios Interiores, vaga desde o momento da renuncia do dr. Mauricio Cardoso.

OS ACONTECIMENTOS DE S. PAULO

OS SRS. BORGES DE MEDEIROS, ARTHUR BERNARDES E PEDRO DE TOLEDO JA' TÊM OS SEUS PASSAPORTES EM ORDEM — TODOS OS PRESOS DEPORTADOS DEIXARAM PROCURADORES PARA ZELAR PELOS SEUS INTERESSES

Os passaportes dos srs. Borges de Medeiros, Arthur Bernardes e Pedro de Toledo, devidamente assignados por esses tres politicos, já se encontram em poder do sr. Dulcidio Cardoso, 4.° delegado auxiliar.

Sr. Borges de Medeiros

Estamos seguramente informados de que os prisioneiros politicos deportados a bordo do "Pedro I" deixaram procuradores para zelar pelos seus interesses no Brasil, durante sua permanencia no exilio. Nesse sentido, esteve a bordo, antes da partida, um tabellião que registrou todos os desejos dos nossos patricios, ora em caminho da velha Europa.

Causou forte impressão em Porto Alegre a deportação dos presos politicos

PORTO ALEGRE, 3 — (União) — Causou grande impressão aqui o acto do Governo Provisorio, deportando numerosos politicos e militares. A nota do "Correio da Manhã", sobre o assumpto, foi transcripta por todos os jornaes desta cidade.

Organisa-se a "Marcha da Fome" sobre Dublin.

O Embaixador Macedo Soares Conferenciou, Hontem, com o Ministro da Fazenda

O embaixador Macedo Soares teve, hontem, uma demorada conferencia com o ministro da Fazenda.

Essa conferencia do eminente brasileiro com aquelle titular prende-se á situação financeira de São Paulo, para o que se acha o sr. Macedo Soares com amplos poderes que lhe conferiram as classes conservadoras do grande Estado.

A Data Natalicia de Ruy Barbosa

NA CAPELLA DO TUMULO DO GRANDE BRASILEIRO SERA' REZADO, AMANHA, UM OFFICIO RELIGIOSO

Ha dez annos passados, a data de amanhã seria de regosijo nacional, pois registraria mais um anniversario natalicio de Ruy Barbosa.

Hoje, ella crystalliza uma evocação á memoria do varão eminente que fez de sua vida um apostolado intransigente de defesa de todas as liberdades humanas.

Mais do que nunca, o nome do immortal chefe civilista representa hoje uma bandeira para aquelles que aspiram ver a nossa patria reintegrada nas suas prerogativas constitucionaes, orientada pelo respeito, de governos e governados, ás leis e á majestade da Justiça.

O regime fundado em 1889, do qual Ruy Barbosa foi um dos ma...

(Continua na 4.ª pag.)

Agitam-se os Desoccupados Irlandezes

DUBLIN, 3 (HAVAS) — O descontentamento geral causado pela aggravação da falta de trabalho augmenta a importancia da grande manifestação hontem levada a effeito nesta capital pelos desempregados.

A ordem não foi perturbada graças ás rigorosas medidas tomadas pela policia.

Annuncia-se de outra parte que está sendo organizada, para a semana proxima, uma demonstração analoga á que está sendo realizada em Londres. Os manifestantes partirão do condado de Donegall com destino a esta capital.

GRANDEZA E DECADENCIA DO CASAMENTO

HUMBERTO DE CAMPOS

O acontecimento sensacional de hontem, foi a noticia, vinda de Santos, da paixão desvairada de um rapazola de dezenove annos por uma velha de sessenta e oito. Tratando-se de um homem menor, tomado de amores por uma senhora maior de mais, os paes do apaixonado oppuzeram-se ao casamento, pedindo o auxilio do juiz competente. Tamanho é, porém, o sentimento do menino pela velha, que elle se declarou disposto a aguardar a maioridade, afim de satisfazer o capricho do seu coração. E se a velha não morrer, elle casa mesmo. Emquanto isso, vinha de Macéo a informação de que se repetira, ali, uma consulta dirigida aos tribunaes por um opperario, o qual perguntava se lhe era vedado casar-se com a propria irmã, e, no caso affirmativo, qual o fundamento da prohibição.

Tomando para exame este segundo caso, eu não sei se, entre os argumentos de que se valeu o requerente, figura aquelle que lhe offerece o Genesis. A constituição da humanidade segundo a concepção que o catholicismo perfilhou não é, porventura, a apologia do casamento entre parentes e, mesmo, a do incesto? Eu, pelo menos, jamais pude comprehender como é que a familia humana saiu de um casal de criaturas sem que tivesse havido, nella, a mais lamentavel das confusões. Ou as filhas e filhos do primeiro homem casaram-se entre si; ou Adão perdeu o respeito ás suas excellentissimas filhas; ou então, Eva, por ser myope, desconheceu Caim ou Abel. Afastadas essas hypotheses, tem-se que admittir, necessariamente, a existencia de outro Eden fóra da Mesopotamia, de onde tivessem vindo outros homens, outras unidades humanas, emfim, para resolver o problema da multiplicação da especie com os primeiros antepassados dos patriarchas.

No Oriente, aliás, principalmente na Persia, o casamento entre irmãos foi, durante alguns seculos, commum e correntio. E esse costume deveram-no os persas a Cambyses, que o instituiu em circumstancias curiosas. Mulherengo e voluntarioso, conta Herodoto, esse monarcha tomou-se de paixão, um dia, por uma das suas irmãs legitimas. Desejando casar-se com ella, convocou os juizes reaes, para que lhe dissessem, sob pena de morte, qual era a lei, humana ou divina, que o impedia de unir-se á mulher por elle escolhida. Os juizes, conhecendo o animo irascivel do rei, tiveram uma resposta conciliadora: pelas syndicancias a que haviam procedido, elles não tinham descoberto nenhum exemplo que autorizasse o homem a casar com a filha de seu pae e de sua mãe. Em materia de leis haviam encontrado, todavia, uma, que permittia o rei dos persas fazer o que quizesse, transformando em acto legal aquillo que lhe parecesse acertado. Cambyses gostou da solução, e casou-se com a irmã mais velha, fazendo o mesmo, mais tarde, com a mais nova, que assassinou por occasião da sua expedição ao Egypto. Os seus subditos approvaram a innovação, passando os persas, desde esse tempo, a casar-se com as proprias irmãs. No Egypto esse regimen vigorou largamente, da mesma fórma. Ditou-o, porém, a necessidade politica, para evitar as lutas de successão. Cleopatra era casada com o seu irmão Ptolomeu. E os romanos, mesmo depois de terem grande ascendencia sobre os successores dos pharaós jamais se oppuzeram a essas allianças domesticas, que lhes favoreciam a manutenção dos tratados.

Dos costumes humanos que se relacionam com a organização da familia, esse é, evidentemente, o mais repugnante ao espirito do nosso tempo, não obstante a sua condescendencia deante das fraquezas do instincto. Mas os casos como esse de Santos foram, tambem, tomados em consideração pelos antigos legisladores e, particularmente, pela Egreja. O concilio Foroliviense, em seu canon 9, ordenou que se observasse o mais possivel a paridade dos annos, de modo a impedir os consorcios entre moços e velhos. O concilio Laodicense, no seu canon 4, a juncção matrimonial de viuvos, recusado-lhes a communhão e condemnando -- a jejuns e penitencias. Na Germania bar...

(Continua na 4ª pagina)

HONTEM

O Tempo

Temperatura maxima, 28.8.
Temperatura minima, 18.3.

Nos Estados

PARA' — Attendendo a uma suggestão do Syndicato Medico Paraense, o prefeito de Belém mudou o nome da Avenida da Liberdade para Avenida Oswaldo Cruz.

— Os estudantes realizaram uma romaria ao tumulo dos seus collegas mortos na jornada de 6 de setembro.

— Causou profundo pezar o fallecimento do desembargador Borburema.

— O governo introduziu importantes melhoramentos no Museu Goeldi, entre os quaes figura um tanque destinado ás tartarugas.

No Exterior

A policia londrina considera terminadas as manifestações a favor dos "marchadores da fome".

— Está decidida, em Berlim, a declaração da gréve geral do pessoal do "metro" e dos bondes e auto-omnibus.

— Inauguraram-se, em Roma, os trabalhos da Federação Internacional dos Technicos Agricolas.

— Falleceu, na capital franceza, o general Naulin, membro do Conselho Superior da Guerra.

— Registraram-se, no Chaco, novos e sangrentos combates entre tropas bolivianas e paraguayas.

— Foi concluido um accordo entre o rei Carol e sua esposa, a princeza Helena.

— E' cada vez mais intensa, nos Estados Unidos, a campanha presidencial.

Loterias

FEDERAL:

57056	20:000$000
60964	5:000$000
7050	3:000$000
22814	1:000$000
24116	1:000$000

DA BAHIA:

2687	50:000$000
18353	5:000$000
17265	2:000$000
8437	1:000$000
15335	1:000$000

A Utilidade Medicinal do Café

Um Interessante Artigo do dr. Bouquet

PARIS, 3 (HAVAS) — A chronica medica hebdomadaria de "Le Temps" é consagrada, hoje, ao café.

O dr. Bouquet, em excellente artigo de polemica, a respeito dos effeitos beneficos nocivos do café, conclue que, nos individuos normaes, esta bebida não exerce a minima acção toxica.

Nota, de outra parte, que, nos individuos fracos e deprimidos, bem como nos que soffrem de hypotensão ou de frequentes enxaquecas, o café é de incontestavel valia, com a vantagem inapreciavel de ser infinitamente mais agradavel do que a maioria dos remedios.

O dr. Bouquet invoca, finalmente, a autoridade de numerosos sabios francezes como Laennec, Guéneau, Larrey e outros, e conclue com reconhecer a utilidade medicinal do café, ao lado do prazer que proporciona como bebida favorita de grande numero de povos.

RUA DA AMARGURA

O dr. Pontes de Miranda vae fazer hoje, ás 17 horas, no Studio Nicolas, uma conferencia sobre um thema divertidissimo: — "O que é ser mulher".

Depois que o sr. Coelho Netto affirmou que ser mãe é ser isto, aquillo, etc., etc., qualquer um pode ter lá as suas idéas e fazer as suas previsões a respeito das funcções da mulher em qualquer das suas multiplas attribuições.

Mas a personalidade literaria do dr. Pontes de Miranda, e mais o seu prestigio de jurista, levou-me a pedir-lhe alguns esclarecimentos sobre a maneira com que s. s. vae abordar o assumpto.

O dr. Pontes de Miranda recebeu-me bem.

— Magnifica a sua idéa de procurar-me. Sinto-me feliz, creia, em dar ao amigo, as primicias de uma primeira leitura do meu insignificante trabalho.

E o illustre conferencista leu, então, para os meus ouvidos de leigo na materia, o trecho seguinte:

"Juridicamente, a mulher tem o seu papel determinado nas grandes civilizações, dentro de um schema sociologico de bem facil percepção. Não ha — e comnosco pensam A. Ribot, Pére Lachaise e tantos outros sociologos illustres — caracteres femininos que possam retardar a sua propria fulminação, se um espirito de tolerancia para os homens não lhes aborrecer, por completo, a natural e millenar repulsa pelo sexo opposto.

O que é ser mulher não está, convenhamos, determinado por ellas, nem por nós, nem por ninguem.

Revolvendo, porém, a poeira ancestral dos multiplos exemplos que a historia regista, vamos encontrar sacrificios, revides, desprendimento, emoção, sentimento, e tantas outras expressões do verdadeiro feminismo."

— E o que é ser mulher, afinal? — Indaguei curioso.

O dr. Pontes de Miranda levantou-se, e pondo-me a mão no hombro, explicou:

— Ser mulher é isto...

— Isto, o que, dr.?

— Ser como o periodo que você acabou de ouvir: falar muito e não dizer nada...

TERRA DE SENNA

VIDA MUNDANA

TURISMO

Volta á baila o problema do tourismo.

A' approximação do carnaval, as autoridades especializadas se movimentam. Surgem aqui e ali mil e uma suggestões. Todas de caracter nativista.

Entretanto, o problema do tourismo não se pode restringir á propaganda carnavalesca. E' tempo já de destruir-se a velha lenda de que o Brasil é um paiz essencialmente carnavalesco. O carnaval é, na vida da cidade, um accessorio, mais ou menos util, mas que não pode pesar na balança da nossa vida social.

O que se deve fazer, para attrair as attenções do "touriste" é tratar um pouco mais da cidade. Olhar pela sua vida de todo o dia, de todas as horas. A cidade está voltando, parece, aos seus costumes coloniaes. As bahianinhas, os vendedores ambulantes de refresco, em latas enormissimas já se installam nos pontos suppostos mais elegantes da cidade.

Não queiram insinuar, a nós outros, que uma bahiana ou uma lata cheia de agua e duas ou três rodélas de limão, possam constituir um grande attractivo para o estrangeiro culto ou incauto...

NEWTON

LETRAS E ARTES

Apparecerá, dentro de poucos dias, o annunciado livro de Hermann Lima — "Os Garimpos".

— Berilo Neves mandou para o prélo um novo livro — "Lingua de trapo".

— "A fragata Nictheroy", a notavel obra de Théo Filho, continúa obtendo grande exito de livraria.

ANNIVERSARIOS

Fazem annos hoje:

As senhorinhas — Dinorá Santos, Beatriz Costa, Almerinda Ribeiro, Otilia Lima, Zelina Queiroz, Eliane Cunha e Lucy Costa Fraga.

As senhoras — Anna Leite, Luzita Honorato Prado, Flori Albuquerque, Annita Miranda e Maria Emilia dos Santos Lemos.

Os senhores — Wilson Mello, Aloysio Faria, Eraldo Santiago, João de Oliveira, Walter Lima, Antonio de Oliveira e Jairo Villaça.

— Faz annos, hoje, o sr. Accacio Augusto Leitão, negociante nesta praça.

NASCIMENTOS

O sr. e a sra. Octavio Dutra participam o nascimento de sua filha Hilda.

NOIVADOS

Contratou casamento com a senhoinha Edith Mendes Tavares, filha do casal Antonio-Marietta Torreão Mendes Tavares, o nosso collega de imprensa sr. Francisco Alves Pinheiro.

— Acaba de contratar casamento com a senhoriñha Yelva, filha do capitão-tenente Theodorico Alves de Souza e sra. Isaura Alves de Souza, o sr. João Candido, do alto commercio desta praça.

CASAMENTOS

Realizou-se, hontem, o enlace do sr. Augusto Barbosa de Barros, auxiliar da casa Laubisch, desta praça, com a senhorinha Diva Caetano, filha do sr. Durval Caetano.

O acto civil effectuou-se na 5ª pretoria, ás 13 horas, servindo de testemunhas o sr. Odilon Ribeiro e exma. senhora.

GARDEN PARTY

Deverá constituir uma nota de fina elegancia o "garden-party" que um grupo de senhoras da nossa alta sociedade promoverá nos jardins do Fluminense F. C., á tarde do proximo domingo, em beneficio da Associação dos Anjos da Caridade.

Entre as pessoas que já reservaram mesas, notamos: sra. Getulio Vargas, embaixador da Argentina, ministro da Bolivia, Hugo Napoleão, Anysio de Sá, viuva Irineu Marinho, Salvador Pinto, Gustavo Joppert, Francisco Limongi Filho, Americo Silva Pinto, Sylvio Farrulla, Alfredo Schwartz, Zopyro Goulart, Juvenal Murtinho, Gervasio Seabra e outros.

No programma, além de Procopio Ferreira, Lamartine Babo, Ogarita del'Amico, Dalila Geraldo, Jorge Fernandes e Brenno Ferreira, figurarão Lely Morel, a embaixatriz do tango, e Roberto Vilmar, que, a caracter, cantará com a sua comitiva, o Hymno da Independencia.

O jogo de damas, em que servirão de pedras senhorinhas e rapazes do nosso escól social, continúa a despertar o maior enthusiasmo. O Fluminense apresentar-se-á de aspecto encantador, com centenas de mesas distribuidas pelos seus jardins e alamedas e possantes reflectores sob cuja luz Klara Korte exhibirá numeros de bailados classicos, pelas suas alumnas.

Tocará, no bar da piscina, a orchestra do "grill-room" do Copacabana.

Essa festa será filmada.

FESTAS

BOTAFOGO F. C. — O programma social do Botafogo F. C. marca para domingo proximo, iniciando as reuniões do corrente mez, um jantar dansante no salão restaurante do club, o qual terá a participação de um excellente jazz. O jantar será iniciado ás 21 horas, e os socios entrarão na fórma dos estatutos.

AMERICA F. C. — Iniciando o programma de festas elaborado para este mez, o America F. C. fará realizar, domingo, dia 6, um elegante chá-dansante em seu salão. A festa, que durará das 21 ás 24 horas, será abrilhantada com o concurso de uma das melhores orchestras da cidade. O ingresso dos associados far-se-á na fórma do costume.

Senhorinha Rosá Horta Colucci — Em regosijo pela passagem do anniversario natalicio de sua gentil filha, senhorinha Rosá Maria Horta Colucci, o dr. Benjamin Colucci, provecto advogado nos auditorios da cidade de Juiz de Fóra, no Estado de Minas, e sua consorte d. Maria de Lourdes Horta Colucci, offerecerum em seu paalcete, á Avenida Rio Branco n. 3.263 (Alto dos Passos), uma festa intima ás pessoas de suas relações, a qual obteve um cunho de muita elegancia e animação.

CHÁS

Amanhã, das 16 ás 19 horas, no Beira-Mar Casino, repetir-se-á o "Chá das côres", que foi a mais linda festa do anno passado.

Como da primeira vez, o producto da festa reverterá em beneficio das Obras Dominicanas. Os frades de S. Domingos têm parte preponderante na catechese pelos nossos sertões em fóra, sendo innumeros os religiosos que têm dedicado o melhor de sua vida pelo bem dos nossos indios.

Em um requinte de gentileza, a exma. sra. Nobre de Mello tomou a si o encargo de presidir a mesa roxa, onde, por certo, accorrerá a generosa colonia portugueza, afim de cooperar com sua embaixatriz em um tão lindo gesto de caridade.

Apesar de não fazerem parte da commissão fundada para proteger as Obras Dominicanas, as exmas. sras. Paulo Bittencourt e Buarque de Macedo, gentilmente aceitaram a chefia da mesa amarella e da azul.

As outras mesas serão chefiadas pelas exmas. sras. viuva Arthur Monteiro, baroneza de Pinto Lima, Julieta Leão Teixeira, Pedro Paranaguá, Alice Saraivo Wright, Elsa Faria Carvalho e Mendes de Almeida Junior, pertencentes á commissão protectora das Obras Dominicanas.

O chá será servido por grupos de senhorinhas, que, de aventaes e toucas da côr correspondente á da mesa que lhes foram distribuidas, muito concorrerão para o grande exito, que certamente terá o chá do Casino Beira-Mar.

A festa se iniciará com um programma de bellos e attrahentes numeros.

Os bilhetes de entrada acham-se á venda no local da festa.

PIC-NIC

Promette revestir-se de grande brilhantismo o "pic-nic" a realizar-se domingo, 6 do corrente, na romantica e aprazivel "Pedra da Moreninha", ilha de Paquetá, organizado por um grupo de gentis senhorinhas da alta sociedade do bairro de Grajahú.

A commissão organizadora está assim composta: mme. Edith S. Rebello (directora), mme. Marú Macedo (directora); auxiliares: senhorinhas Clar Macedo, Cotinha Macedo, Nair de Souza, Myrinha de Souza e Heelna Germano.

Para resplender desta festa foi especialmente contratada a afinada "Jazz Hawaiana".

A barca sairá do Cáes Pharoux ás 9 1|2 horas, regressando ás 19.

DIPLOMACIA

A bordo do "Cap Arcona", vindo de S. Paulo, chegou o embaixador Edwin Morgan.

HORA DE ARTE

Constituirá um verdadeiro acontecimento social a noite de arte denominada a "Noite dos embaixadores", em homenagem ao dr. Getulio Vargas, chefe do Governo Provisorio, organizada pelo consagrado cantor brasileiro, Francisco Pezzi, em nosso Theatro Municipal, no dia 30 do corrente.

ALMOÇOS

Amanhã, sabbado, dia 5, realizar-se-á no Casino Beira-Mar o almoço que os professores syndicalizados ou não offerecem ao professor Agricola Betheim, indicado pelo Syndicato dos Professores para a commissão de Constituição, e nomeado pelo exmo. sr. chefe do Governo Provisorio. Foram convidados especiaes os srs. ministro do Trabalho e Educação, o general Góes Monteiro, a Federação do Trabalho, e os jornalistas Mario do Amaral e Amorim Netto. Falará pelo Syndicato dos Professores o professor Alberto Francisco Moreira.

CONFERENCIAS

O dr. Pontes de Miranda, a convite da União Universitaria Feminina, realizará, hoje, ás 17 horas, no Studio Nicolas, uma conferencia sobre o thema "Que é ser mulher" e que, devido á actualidade do assumpto, tem despertado grande interesse. Nesse momento, o conferencista annunciará seu proximo curso de sociologia ao alcance de todos, tambem a convite da União Universitaria Feminina.

— Hoje, o dr. Thadeu Grabowski, ministro plenipotenciario da Polonia, fará uma conferencia sobre o thema: "O mundo slavo". Estas conferencias, que fazem parte da série de extensão universitaria da Escola Polytechnica, são publicas.

HOMENAGENS

Em regosijo á passagem do anniversario do capitão Dulcidio do Espirito Santo Cardoso, 4º delegado auxiliar, a União dos Estivadores, Resistencia dos Cocheiros, Policia do Cáes do Porto, todas as associações de classe operarias e syndicatos annexos, admiradores, policias civil, militar e maritima, preparam-lhe, no proximo dia 5 do corrente, uma manifestação de apreço.

A's 9 horas, será celebrada, no altar-mór da Cathedral, com acompanhamento de orgão, missa em acção de graças.

A's 10 1|2 horas, no salão de honra da Policia do Cáes do Porto, a cargo do tenente Waldemar Pacheco, serão solennemente inaugurados os retratos do capitão Dulcidio Cardoso e do dr. João Coelho Branco, 3º delegado auxiliar.

A commissão que promove essa manifestação está assim constituida: drs. Urbano Pedral Sampaio, Buarque de Macedo, Castro Araujo, Alberto Tornaghi, capitão Aristophanes do Valle, tenentes Waldemar Pacheco e Palma e commissario Seraphim Braga.

EM ACÇÃO DE GRAÇAS

Transcorrendo, hoje, o anniversario natalicio do industrial Benjamin Augusto de Magalhães, director da Companhia Usinas de Assucar, sua senhora e filhos mandarão celebrar, ás 9 1|2 horas, missa em acção de graças, no altar-mór da matriz do Engenho Velho.

VIAJANTES

Principe Giovanni Alliata — A bordo do "Cap Arcona", chegaram a esta capital, o principe e a princeza Giovanni Alliata.

— Acha-se entre nós, o engenheiro civil Arnaldo Pimenta da Cunha, ex-prefeito da cidade de S. Salvador, no Estado da Bahia, que foi recebido no cáes por grande numero de amigos e admiradores.

LUTOS

FALLECIMENTOS

Correspondencia particular, procedente de Paris, communica o fallecimento, na capital franceza, do dr. J. de Mello Vianna, figura proeminente nos circulos scientificos da grande capital.

Era o extincto membro de varias associações scientificas européas e, medico que era, vulgarizou-se como incansavel pesquizador, tendo deixado numerosos trabalhos reputados de grande valor, sobretudo, os referentes á ophtalmologia, os quaes foram adoptados nas faculdades francezas.

Durante a grande guerra, o dr. José de Mello Vianna serviu nos hospitaes de sangue, notadamente no Hospital Franco-Brasileiro, em Paris.

Ao termo da grande peleja, o governo francez recompensou os serviços do eminente medico com o officialato da Legião de Honra.

Deixa tambem o extincto varios trabalhos literarios, e possuia uma bibliotheca de valor, pois, entre obras scientificas de autores notaveis, se encontravam tambem obras antigas, de grande raridade.

Interessantes descobertas em Saquarema

PRECIOSAS REVELAÇÕES DO DR. SIMOENS DA SILVA

SAQUAREMA, 3 (D. C.) — O dr. Simons da Silva, concluiu hontem, suas investigações nos sambaquis desta cidade, tendo nelles recolhido armas indigenas, fragmentos de ceramica aborigene, ossadas humanas, carvões, collares, etc.

Esse estudioso de coisas americanas, apresentará ainda em novembro corrente, no proximo Congresso de La Plata, na Argentina, onde representará o Brasil, uma memoria relativa ao assumpto.

Como se sabe, os sambaquis são restos de cosinha, tendo grande importancia archeologica.

Abrigo Seára dos Pobres

Pedem-nos a publicação do seguinte:

"No proximo domingo, 6 do corrente, ás 16 horas, o sr. dr. Porto Guerra, fará uma conferencia sob o thema: Caridade, Verdade e Justiça, na séde desta casa de caridade no campo de São Christovão n. 189. Entrada franca".

CINEMA

VAMOS VER BREVE...

Como aquelles ex-combatentes, que soffriam agora as consequencias crueis das emoções diarias no "front", ella era uma victima da derrocada social... El-

Uma expressão de Clark Gable em "A actriz do circo"

la... é Helen Chanler, aquella que surgiu ao lado de Ramon, em "Alvorada"! Elles são: Richard Barthelmess, John Mack Brown, David Manners, Elliot Mugent e Walter Byron... Já na proxima segunda-feira, o Odeon, da Companhia Brasil Cinematographica, vae exhibir "O ultimo vôo" (The last Flight), um novo drama da Warner-Forst National, que tem

Um momento "interessante" de "Mundo nocturno", film da Universal, com Lew Ayres, Mae Clarke e Boris Karloff

como protagonista, o querido Richard Barthelmess! Como complemento, o Odeon nos dará um film natural, tambem da Warner-First National e que se intitula: "Coisas do Amazonas", em que a belleza da selva, seus mysterios, sua fauna e sua flora, são offerecidos aos espectadores, em quinze minutos de emoção.

Entre os mil valores que enriquecem e fazem d'"O favorito dos deuses" um film excepcional, film que se impõe pela sua essencia, ha a destacar como elementos de primeira grandeza a doce e inspirada harmonia de suas musicas. Todo o celluloide precioso está envolto, como em gaze subtil, em musicas lindas, de ternura e delicadeza que muito nos falam á alma e que bem emmolduram o

Em "Monstros" apparece uma sosia da Venus de Milo!

Entre os muitos phenomenos, as muitas curiosidades que o tornam um film excepcional, desses que toda a gente commentará e que toda a gente não deixará de ver — "MONSTROS" mostra uma sosia da Venus de Milo! E' Florence, uma criatura bonita — naturalmente, nascida sem braços. Ella tudo faz com os pés, adestradissimos e elegantes — come, veste-se, penteia-se, etc. Mas estranha como essa, ha muitas outras figuras em "Monstros", cuja estréa o Odeon annuncia impreterivel para o dia 14 deste mez, ou seja, desta segunda-feira proxima a oito dias.

film suggestivo e singular. Por sua vez, a voz de Emil Jannings, o tragico sem rival, se faz ouvir pela primeira vez, pois elle canta com calor, sentimento e enthusiasmo, trechos do "Lohengrin" e de "Tanhauser", que seriam por si só a garantia de um exito absoluto se "O favorito dos deuses" não estivesse enfeitado com outros motivos de exito, como o seu enredo forte, suas duas mulheres perturbadoras (Renate Muller e Olga Tschechowa) e tantos outros elementos de successo.

Um dos dramas mais interessantes da dupla Lew Ayres-Mae Clarke, é sem duvida, "Mundo noturno", film da Universal que o Pathé Palacio vae exhibir na proxima segunda-feira.

Com um enredo attraente, este film dirigido por Hobart Henley, é uma historia simples de uns amores de um jovem bohemio com uma bailarina de um club noturno.

Boris Karloff, o impeccavel artista que tantos trabalhos já conta na sua lista cinematographica, tem papel de destaque nesta producção.

Os problemas femininos são, neste momento, thema obrigado de um debate de que participam todos os mais adiantados paizes. O mysterioso, por agora, é que a solução dada por esses conclaves ao momentoso assumpto: qual o papel, qual o "status" que ha de ter a mulher na sociedade, na civilisação de amanhã?

Outra não é a these desenvolvida através "Casar e descasar", um film da Paramount que havemos de ver no Imperio segunda-feira. Sua figura principal, Carole Lombard, é um barco que a mareta do amor impelle no grande mar da vida.

Elle era o pastor protestante de uma pequenina cidade em que todos os habitantes eram vigorosos defensores dos preconceitos puritanos. Um dia chega á cidadezinha uma "troupe" circense e a "estrella" é admoestada por usar uma indumentaria um pouco impropria para os lhos castos daquella gente. Indignada, ella procura o pastor, que, segundo lhe haviam dito, fóra o autor da admoestação. Procura-o, mas como esperava encontrar um senhor circumspecto, antipathico, e encontra um rapagão — não resiste á tentação de o namorar... Vendo a "estrella" da troupe uma creatura que não podia tambem ser o diabo que todos pintavam — elle tambem não resiste. Apaixonam-se e chegam até o casamento. Mas surge, ahi, a reprovação de todos — e é nesse trecho que augmentam as emoções de "A actriz do circo", o film em que vamos ver Clark Gable

Olga Tschechowa. Ella e Renate Muller são as mulheres perturbadoras de "O Favorito dos Deuses", film que marca o reapparecimento de Emil Jannings

secundando Marion Davies, no Palacio Theatro, segunda-feira. A direcção é de Al Santell.

Onde será apresentado "Londres em revista", esse conjunto maravilhoso de téla e film que nos está sendo promettido ha já algum tempo? Podemos dizer

Lloyd Hughes e June Collyer, que, com Warner Oland, são os protagonistas de "O dr. Karlov", que o Eldorado exhibirá segunda-feira

agora: — no Alhambra, após a temporada Procopio que, aliás, está a terminar. E temos a certeza de que o nosso publico vae maravilhar-se ante o espectaculo que lhe vae ser proporcionado, pois que "Londres em revista", sendo um film, é uma revista, e uma revista ingleza, isto é, apresentando os melhores nomes que Londres tem para o genero, que serão vistos em sketches, em bailados, em cantos — com quadros coloridos. Uma maravilha! E' uma verdadeira novidade para o nosso publico que, necessariamente, ha de sentir os effeitos dessa novidade, enchendo forçosamente o Alhambra.

"Serviço Secreto", sensacional film sonoro da Ufa, sobre a espionagem allemã na grande guerra, mostra como energias formidaveis eram empregadas nos centros das potencias inimigas para que, em lances de inaudita audacia, se descobrissem os segredos militares do antagonista. Os processos mais modernos e mais fantasticos da espionagem, na Europa, foram usados nesta pellicula estupenda que a Ufa editou e o Programma Art vae lançar, brevemente, na Cinelandia. Como protagonista veremos Brigitte Helm e Willy Fritsch. Gustav Ucicky responde pela direcção de scena. Este film pertence á producção Bloch-Rabinowitsch.

CLINICA DE VIAS URINARIAS
Dr. Samuel Kanitz
Membro da Sociedade de Urologia da Allemanha, ex-assistente dos professores Lichtemberg, Lewin Joseph de Berlim e Haslinger, de Vienna. Especialista: em doenças dos Rins, Bexiga, Prostata, Urethra, Doenças de Senhoras, Diathermia, Ultra Violetas. Consultorio: 7 de Setembro, 42, Sob., das 13 ás 16 horas. Phone: 4-1495.

HOJE

O Tempo

Districto Federal e Nictheroy: Tempo — Bom, com augmento de nebulosidade. Temperatura — Noite fresca e estavel de dia. Ventos — Variaveis e frescos.

Estado do Rio de Janeiro: Tempo — Bom, com augmento de nebulosidade. Temperatura — Noite fresca e estavel de dia.

Trajecto Rodoviario Rio-S. Paulo: Tempo — Bom com nebulosidade. Temperatura — Estavel. Ventos — Variaveis e frescos.

Pagamentos

NO THESOURO — Na Primeira Pagadoria, serão pagas as folhas Officiaes de Justiça — Varas e Pretorias — Escolas Polytechnicas, Serviço do Fomento Agricola — Inspectoria Federal das Estradas — Faculdades de Medicina — Escola Wenceslau Braz — Escola 15 de Novembro — Serviço do Algodão, Conselho Nacional do Trabalho, Avulsos da Agricultura — Inspectoria de Pesca (Extincta) — Departamento do Povoamento do Trabalho e da Industria).

NA PREFEITURA — Serão pagas as seguintes folhas de outubro: Directoria Geral de Assistencia, Aposentados; Pessoal contratado da Sub-Directoria de Mattas e Agriculturas, em exercicio na Fazenda Modelo (mez de setembro).

Rapidos, no terceiro dia util.

A 1.ª Feira de Amostras de Campinas

DURARA' 30 DIAS O IMPORTANTE CERTAMEN

CAMPINAS, 3 (D. C.) — Proseguem os preparativos para a inauguração da Feira de Amostras desta cidade, a realizar-se em dezembro proximo.

As providencias adoptadas, até este momento, pela Prefeitura Municipal de Campinas e pelo Commissariado desse certame, são a prova melhor e mais eloquente de que Campinas dará, dentro em breve, uma demonstração esplendida da existencia de suas multiplas fontes de trabalho e riqueza e da capacidade e adeantamento de sua producção.

Posto que a Feira de Amostras da cidade de Campinas vise principalmente a collecção dos seleccionados productos campineiros, a ella não estão inhibidos de concorrer tambem os estranhos ao municipio de Campinas.

Durante 30 dias, a cidade de Campinas terá a affluencia de milhares de visitantes, curiosos e interessados em conhecer o certame, que, além de proveitoso em todos os sentidos, pelo estimulo que provoca no productor, terá sobretudo a vantagem de facilitar o commercio, tornando conhecidos muitos artigos que não têm propaganda.

Na Feira de Campinas, os expositores não ficam adstrictos á exposição dos productos: podem trocal-os ou vendel-os, fazer quaesquer especie de transacção, o que importa em tornal-a, por isso mesmo, mais interessante e util.

Interesses da Lavoura Fluminense

UM MEMORIAL DOS LAVRADORES DE ITABORAHY E SANT'ANNA DE JAPOHYBA AO INTERVENTOR FLUMINENSE

Pelos lavradores de Itaborahy e Sant'Anna de Japohyba, foi dirigido ao interentor do Estado do Rio de Janeiro, exmo. sr. commandante Ary Parreiras, o seguinte memorial:

"Exmo. sr. commandante Ary Parreiras — D. d. interventor do Estado do Rio de Janeiro.

Os abaixo assignados, lavradores dos municipios de Itaborahy e Sant'Anna de Japohyba, vem mui respeitosamente solicitar a attenção de v. ex., para a situação em que se encontra a industria do carvão vegetal, em face do imposto de exportação, actualmente cobrado pelo Estado que v. ex. tão proficientemente dirige.

Em memorial anteriormente enviado a v. ex., os signatarios tiveram a honra de expôr detalhadamente a v. ex. a desigualdade existente na cobrança do imposto de exportação, sobre o carvão vegetal, entre esse Estado, que cobra 20 °|°, e os de Minas e São Paulo, que cobram apenas 8 e 10 °|° respectivamente.

Acreditando no alto espirito de equidade e patriotismo revelado por v. ex., na alta administração desse Estado, esperam os abaixo assignados que, de accordo com o que dispõe o decreto do Governo Provisorio n. 21.418, de 17 de maio do anno corrente, v. ex. se digne lançar suas protectoras vistas para o estado de decadencia em que vive a referida industria, decadencia de que a questão do alludido imposto de exportação é um dos mais preponderantes factores.

Digne-se v. ex. aceitar os protestos de alta consideração e respeitoso apreço dos sinceros e humildes admiradores, que muito confiam na justiça da decisão de v. ex.

Saude e Fraternidade — Pelos lavradores de Itaborahy e Sant'Anna de Japohyba — (aa.) Manoel Alvares de Castro e Pedro Antonio de Novaes".

Radios, Discos e Victrolas a longo prazo
A MELODIA
R. GONÇALVES DIAS, 41

UM GRANDE FILM E UM OPTIMO ALMOÇ

A Fox homenagea a imprensa na sua "cabine" particular e no restaurante Alhambra

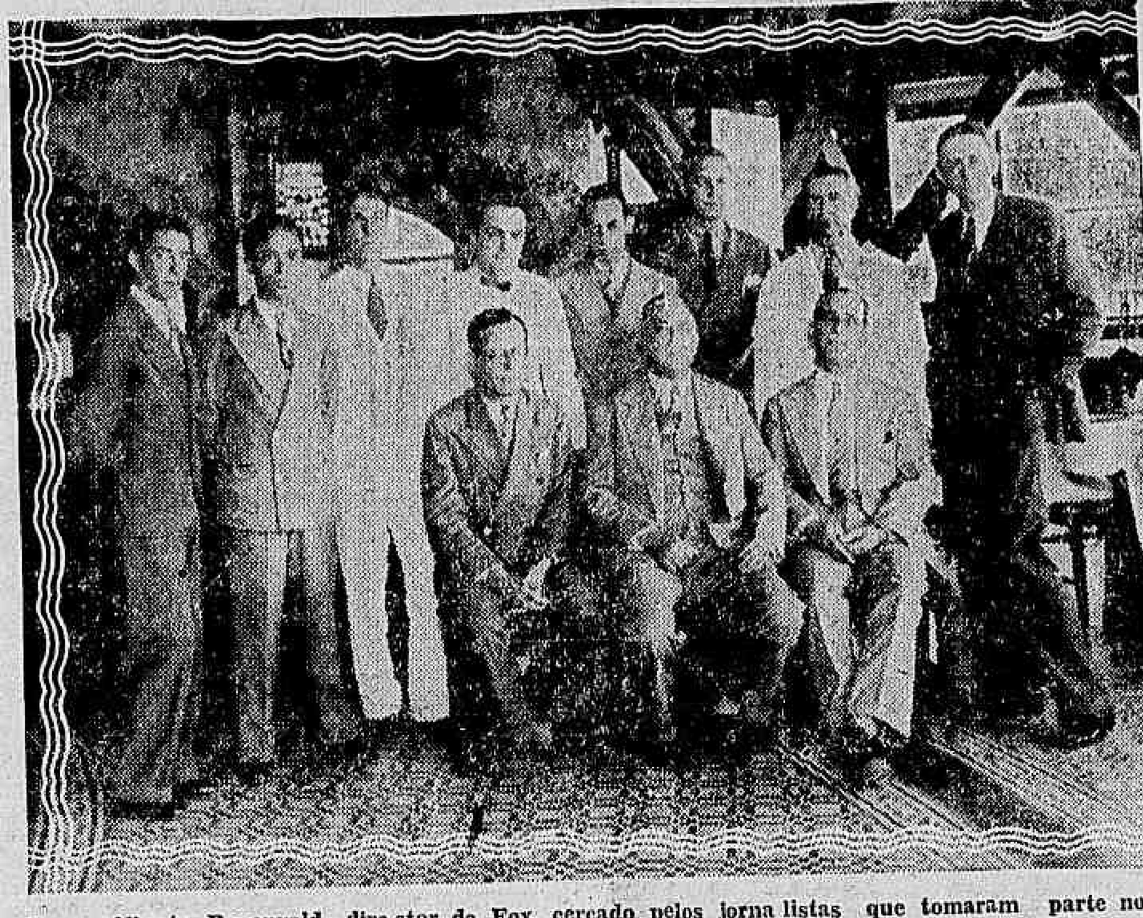

O sr. Alberto Rosenvald, director da Fox, cercado pelos jornalistas que tomaram parte no almoço de hontem

De mais uma gentileza por parte da classe cinematographica, foram hontem alvo os jornalistas que trabalham em cinema.

A Fox offereceu-lhes uma exhibição especial de "Congorilla", o film que mostra e faz ouvir de verdade a Africa e seus terriveis habitantes, producção inteiramente filmada na propria Africa, pela expedição Johnson.

Após a passagem do film, dirigiram-se os presentes para a "terasse" do Alhambra, onde lhes foi servido um almoço de camaradagem e alegria.

Estiveram presentes os srs. Alberto Rosenvald e Arthur de Castro, respectivamente director e chefe de publicidade da Fox; J. B. Guimarães, director do DIARIO CARIOCA; os chronistas cinematographicos do "O Globo", "O Jornal", "Correio da Manhã", "Jornal do Brasil", "O Radical", "A Scena Muda" e os nossos companheiros Costa Pereira e Joaquim Oliveira.

Ao "dessert" foi o sr. Alberto Rosenvald saudado em nome dos presentes, pelo sr. Mario Nunes, do "Jornal do Brasil".

A Contribuição das Empresas na Lei das Caixas

São evidentemente indispensaveis, dentro de um puro criterio de sinceridade, todos os pontos que temos atacado no exame que vimos fazendo da Lei das Caixas de Aposentadorias e Pensões.

Hoje alcançamos a contribuição das empresas, condemnadas a transes de infinita amargura se a mão da Providencia não vier apagar do texto legal as suas manchas originarias.

A letra "d" do art. 8 do decreto n. 20.465, determina que a contribuição das empresas "corresponde a 1 1|2 °|° da sua renda bruta, mas que não será inferior ao producto da contribuição dos associados activos".

E' de se não comprehender o disparate. Como se redige dessa forma em assumpto de tanta relevancia?

A contribuição das empresas, para as Caixas de Aposentadorias e Pensões, vem a ser então, no minimo, 1 1|2 °|° de sua renda bruta.

Se ha um minimo, é logico que tambem existe um maximo. E este qual será? Uma incognita, X, á vontade do corpo...

Até custa crêr que tudo isso seja exacto, que tudo isso tenha constituido objecto de estudos e de deliberação. Mais parece obra de pura fantasia do que producto de estudiosos.

Fez-se, então, "tabula rasa" da sempre respeitada garantia legal dos juros a que têm direito todos quantos empregam seus capitaes em iniciativas de interesse collectivo. E tem-se, do mesmo passo, uma lição monumental aos ultra-avançados reformadores sociaes do mundo actual. São creanças, são innocentes, deante disso, os Marxs, Lenines e Stalins, porque nunca ousaram encarar o problema com a liberalidade com que se fez no Brasil.

Com isso que se fez, parece-se ter querido fazer desertar das actividades nacionaes o capital aqui empregado.

E' preciso salientar que a Lei das Caixas de Pensões e Aposentadorias, fará emigrar a fortuna applicada nessas iniciativas, resultando que toda a utopia do seguro collectivo iria por agua abaixo, pela propria desarticulação do nosso meio trabalhista.

E' difficil encontrar em acto publico, que envolve tantas responsabilidades, somma igual de pessima visão social. E é para vel-os corrigidos convenientemente que nos batemos pela revisão do decreto n 20.465.

O regresso do Interventor bahiano Juracy Magalhães

Regressou a esta capital, após a visita que acaba de fazer a Bello Horizonte e á cidade de Juiz de Fóra, o interventor bahiano, tenente Juracy Magalhães.

No Petit Trianon

O Preenchimento da Vaga de Alberto de Faria

A Academia Brasileira de Letras vae realizar, afinal, na proxima quinta-feira, a eleição para preenchimento da vaga de Alberto de Faria.

Esta eleição — uma das mais ruidosas que têm agitado a Academia — foi que deu causa ao incidente que determinou a renuncia do sr. Fernando de Magalhães á presidencia do Petit Trianon.

Sr. Francisco de Campos

Realizada primeiramente sem proveito, foi depois adiada, com grande escandalo, em virtude dos successos de S. Paulo.

Vamos ver se agora, apesar da ausencia de alguns de seus membros, o respeitavel cenaculo realizará o pleito, indicando o successor do autor de "Mauá".

São candidatos á vaga de Alberto de Faria, os srs. Francisco de Campos, Mauricio de Medeiros e Max Fleiuss.

Um Decreto do Chefe do Governo Provisorio Sobre as Promoções por Media

OS ESTUDANTES AOS QUAES PODERA' APROVEITAR A MEDIDA

O chefe do Governo Provisorio assignou, á tarde, o seguinte decreto, na pasta da Educação:

"Artigo 1º — Nos institutos de ensino superior, congregados ou não e universidades, federaes, equiparados e sob o regime de inspecção, poderão ser dispensados do exame final ou da prova oral, para os effeitos de promoção, ao termo do anno lectivo corrente, pagas as devidas taxas, os estudantes regularmente matriculados que tiverem obtido na realização de, pelo menos, duas provas parciaes, média egual ou superior a tres (3).

Paragrapho unico. — Ficam excluidos da dispensa constante deste decreto o curso de doutorando e os cursos de especialização.

Art. 2º — Os estudantes que, ao termo do corrente anno lectivo, não tiverem conseguido a média de que trata o artigo anterior, ficarão sujeitos ao exame final ou á prova oral, dispensada a exigencia de média para inscripções na prova oral ou no exame final e reduzida a média quatro (4) a nota de approvação a cada disciplina.

Art. 3º — Para os effeitos de promoção nos termos deste decreto, com dependencia ou não de exame final, ou prova oral, serão respeitadas as disposições do regime escolar de cada instituto, resalvadas, porém, as medidas de emergencia constantes dos avisos e portarias em vigor.

Artigo 4º — O presente decreto entrará em vigor na data da sua publicação".

A CONFERENCIA DO DESARMAMENTO

Uma Contra-Proposta ao Plano Herriot

Edouard Herriot

LONDRES, 3 — (Havas) — Tratando da proxima reabertura dos trabalhos da Conferencia do Desarmamento, o "News Chronicle" diz-se seguramente informado de que o titular do Foreign Office, Sir John Simon, pronunciará, em Genebra, na proxima semana, importante discurso e participará da discussão que se seguirá á publicação official do plano francez de desarmamento. Os delegados britannicos precisariam o ponto de vista do seu governo e apresentariam uma contra-proposta ao plane Herriot.

Criado o serviço postal para Manhuassu

O dr. Furtado Reis, director geral dos Correios e Telegraphos, recebeu de Manhuassu' o seguinte telegramma:

"União Lavradores Manhuassu' vendo satisfação appello dirigido ministro cumprimenta e congratula-se vossencia criação serviço postal trens nocturnos Leopoldina servem esta zona. Saudações. — (a.) Orlando Pereira, pesidente".

Loteria do Rio Grande do Sul

HOJE — JOGAM 20 MILHARES — 75 % EM PREMIOS — 100 Contos — HOJE — Bilhete Inteiro ... 30$ — Decimo ... 3$

Casa Rio Grande — A QUE MAIS SORTES VENDE — ASSEMBLE'A, 74

Gabinete Portuguez de Leitura

Com a frequencia de 1025 leitores, encerrou-se o movimento desta bibliotheca, no mez de outubro ultimo, sendo de 342 o numero de publicações periodicas requisitadas para leitura na séde da instituição e de 353 o de volumes fornecidos aos socios e consulentes externos, com a seguinte distribuição por classes: — philosophia, 20; religião, 25; sociologia, 32; linguistica, 41; sciencias, 26; sciencias applicadas 23; bellas artes, 32; literatura, 141; e historia e geographia, 43, sendo 252 em portuguez, 65 em francez, 48 em inglez e 18 em diversas linguas.

Recebeu o gabinete, no mesmo mez, além de grande numero de publicações periodicas, as seguintes obras, como offerta de seus autores, editores e socios: — "Dispersos", de Camillo Castello Branco, — compilações e notas de Julio Dias da Costa, chronicas, artigos e romances, 1848 a 1889; "A Sé Velha" de Coimbra (dr. Antonio de Vasconcellos); Contiendas chino-japonezas (publicação official japoneza); Dois romanticos brasileiros (Vieira Souto); Rio Branco (Max Fleuiss); 4º centenario da fundação de S. Vicente (o mesmo); Historia do Brasil (Henrique Handelmann); Libro de Oro da Exposição de Sevilha; Missal Pontifical (Estevão Gonçalves Netto); Casas (Gen. Borges Fortes); O problema da Africa oriental portugueza (Americo Chaves de Almeida); Poesias (Paulino de Oliveira; O meu jornal (Rolando da Silva); Sonetos (José Oiticica); O Aleijadinho (Basilio de Magalhães); Guia do estudante (Universidade do Porto); As duas primeiras expedições portuguezas ao Brasil, depois do descobrimento — traducção franceza (Carlos Malheiro Dias); O Rio de Janeiro no tempo dos vice-reis (Luiz Edmundo).

O Gabinete acha-se franqueado ao publico todos os dias uteis, de livros, jornaes e outras publicações periodicas nacionaes e das 9 ás 19 horas, para consulta estrangeiras.

O Novo Gerente da United Press

Tomou Posse do Cargo o sr. Gesford Fine

O sr. Gesford Fine, do Bureau da "United Press" em Buenos Aires, acaba de ser nomeado para o cargo de gerente da referida organização noticiosa, no Brasil, segundo uma communicação recebida, hoje, na direcção geral na America do Sul.

O sr. Fine chegou hontem a este porto, á bordo do "Cap Arcona", tendo já assumido as funcções do seu cargo.

Antes de vir para o Brasil, aquelle jornalista occupou o posto de redactor-chefe em Buenos Aires, sob a direcção do sr. James Miller, vice-presidente e gerente geral da "United Press" na America do Sul.

O sr. Fine foi igualmente gerente em Mexico City, no Mexico, e em Lima, capital do Peru'. Exerce a profissão de jornalista ha seis annos, tendo trabalhado, durante tres annos consecutivos, no escriptorio central da "United Press", em Nova York.

S. Paulo Envia Ouro para a Inglaterra

PELO "AVILA STAR" EMBARCARAM, EM SANTOS, 450 KILOS, NO VALOR DE QUATRO MIL CONTOS

SANTOS, 3 — (D. C.) — Pelo "Avila Star", que hontem deixou este porto, foram embarcadas para Londres 16 caixas contendo 450 kilos de ouro, no valor de quatro mil contos de réis.

Affirma-se aqui que esse ouro foi apurado na grande "Campanha do Ouro", durante a revolução, da qual parte se offereceu á Santa Casa paulista.

A remessa foi feita pelo Banco de Commercio e Industria de S. Paulo.

UM "RECORD" DE ACTIVIDADE

Hoover e a Propaganda da Sua Candidatura

Herbert Hoover

WASHINGTON, 3 — (A. B.) — O presidente Hoover inicia, hoje, a sua quinta excursão de propaganda eleitoral, que terá por theatro tambem os Estados de Illinois, Indiana, Missuri e Minnesota.

Os esforços dispendidos pelo chefe da nação, nestes ultimos tempos, tem superado toda a espectativa, ao ponto de haver causado "panico" entre os democraticos.

Em Palo Alto, na California, o sr. Hoover pronunciará o seu primeiro discurso da actual jornada politica, devendo usar da palavra, amanhã, em Spigfield e, sabbado, em Minnoapolis.

LIVRARIA ALVES

Livros collegiaes e academicos

RUA DO OUVIDOR, 166.

Associação Brasileira de Imprensa

SESSÃO DA DIRECTORIA. — MOVIMENTO ELEITORAL — CARTEIRAS CONCEDIDAS

Realizou-se, no sabbado, 22 do corrente, com a presença dos srs. João Mello, Arthur de Guaraná, Paschoal Ferrone e Nestor, Guimarães, sob a presidencia do sr. Herbert Moses, a reunião da directoria da Associação Brasileira de Imprensa.

Lida pelo 2º secretario, a acta da reunião anterior, o sr. presidente informou que estivera na Casa de Correcção em visita aos jornalistas que se acham presos alli.

A seguir, deu conhecimento das providencias que tomou no sentido de installar na sede da A. B. I. uma secção de qualificação e identificação que facilite a inscripção de seus socios no registro eleitoral.

O 1º secretario procedeu á leitura do expediente, que constou do seguinte: officio do funccionario desta associação, sr. Fernando Travassos, solicitando o seu reingresso nas funcções que deixára para prestar serviços nas fileiras do Exercito Nacional. Teve despacho favoravel: offerta á Bibliotheca desta Associação, pelo autor, sr. Augusto Accioly Carneiro, do livro "Os penitenciarios".

Foi discutido o requerimento que pedia o pagamento do funeral de um consocio ha pouco fallecido.

O thesoureiro informou que o socio morto se achava em atrazo no pagamento de suas mensalidades, não tendo, por isso, de accordo com os estatutos, direito ao funeral.

Foi, assim, resolvido negar-se o pagamento, contra o voto do 1º secretario.

Foram approvados os pedidos de carteira dos srs. Aluizio de Hollanda Tavora, do "Jornal do Commercio"; Alvaro Freire, do "Jornal do Commercio", Orlando Ribeiro Dantas, do "Diario de Noticias"; Ildefonso Ayres Marinho, de "A Patria"; Miguel Camargo, do "Jornal do Brasil"; Pedro Lima, do "Diario da Noite"; Dario Teixeira de Almeida, da "A Noite"; Attila de Carvalho, de "A Noite"; dr. Theophilo de Almeida, da Medicamenta e Francisco Filinto de Almeida, da "Revista da Academia de Letras".

Foram concedidos os cartões "Serviço de Imprensa" aos srs. Germano Dalmão, do "Fon Fon"; Benjamin Vernaut, da "Careta" e Henrique da Silva Rodrigues Isidro, do "Jornal do Brasil".

Foram negados os pedidos dos socios matriculados sob os numeros: — 1341, 465, 1351, 1161, 954, 1122 e 949.

Pediram-se esclarecimentos sobre um requerimento, solicitando a carteira de jornalista.

Vae ser melhorado o serviço postal e telegraphico

O director do Departamento dos Correios e Telegraphos, dr. Furtado Reis, reuniu hontem, no seu gabinete, varios chefes de serviços, com os quaes combinou novas medidas a serem postas em pratica para melhor presteza do serviço, inclusive a revisão de agencias postaes e telegraphicas.

Nem Religião Nem Politica!

Espera-se a Punição de um General Francez

PARIS, 3 (A. B.) — O ministro da Guerra, sr. Raul Bancour, ordenou ao general Trousson, commandante do Terceiro Corpo do Exercito, com séde em Nancy, que enviasse o texto do discurso que pronunciou recentemente e durante o qual atacou a Allemanha e a orientação politica externa da França.

Acredita-se que serão tomadas medidas energicas contra o referido official, visto como o mesmo violou flagrantemente a circular do Ministerio da Guerra, prohibindo que os militares pronunciem discurso fazendo allusão á religião ou á politica.

Sem Paixões e Compromissos!

Um Manifesto do Presidente Eleito do Chile

Arturo Alessandri

SANTIAGO, 3 — (A. F.) — O presidente eleito, sr. Arturo Alessandri, acaba de lançar um manifesto dirigido á nação, no decurso do qual mostra quaes as difficuldades que assaltam, presentemente, o governo chileno, dada a situação economica em que se encontra o paiz, como reflexo accentuado da crise mundial, e declara francamente que subirá á suprema magistratura chilena livre de paixões e de compromissos que possam tolher a sua administrativa e disposto a cumprir, a custa de quaesquer sacrificios, o seu dever sagrado de patriota.

Serviço aereo postal para Matto Grosso

A proposito do inicio do serviço postal aereo para Matto Grosso, recebeu hontem o dr. Furtado Reis, director geral dos Correios e Telegraphos, o seguinte telegramma do major Eduardo Gomes:

"Campo Grande — Cheguei bem. Linha para Matto Grosso poderá ser iniciada dia já combinado. Todas providencias tomadas. Saudações cordiaes".

USAE

Meigo

Maravilha do Seculo XX

O novo creme de Sabão espumante para a Barba Meigo, que e agradavelmente perfumado, e a sua espuma consistente, espessa, multiplica-se 530 vezes, amaciando a pelle de um modo notavel.

A' venda em todas as casas de primeira ordem em todos os Estados do Brasil e na Perfumaria

KANITZ

Rua 7 de Setembro, 127 e 129.

Um grande penitenciarista, em um paiz onde não ha penitenciarias

O GRANDE SUCCESSO DA OBRA SCIENTIFICA "OS PENITENCIARIOS"

Foi grande, incontestavelmente, o successo alcançado pelo "Os penitenciarios", nos meios culturaes do Brasil e do estrangeiro.

A obra do dr. Augusto Accioly Carneiro, além do exito de livraria, teve grande exito de imprensa.

Entre os que escreveram sobre "Os penitenciarios", destacamos os srs.:

Eloy Pontes, Fabio Luz, Nicolau Ciancio, Candido de Oliveira Filho, Alves de Souza, Benjamin Lima, Clovis Bevilaqua, Paulo Maria de Lacerda, Anna Amelia, Martins Capistrano, Afranio Peixoto, Carvalho Mourão, Saboya Lima, Barboza Lima, Clemenes Baroni, Theotonio de Almeida, Melchiades Picanço, Ozéas Motta.

Cartas de applausos, dos srs. Conde de Affonso Celso, ministro Edmundo Lins, dr. Firmino Barbosa de Rezende, desembargador Manoel da Costa Ribeiro, desembargador Ovidio Romero, desembargador Valentin Coelho Portas, Gastão Penalva (escriptor), dr. Perdigão Nogueira, — entrevista desse jurista inserta, na "A Noite", de 3 de dezembro de 1930 — professor Hermenegildo M. de Almeida; La Prensa de Buenos Ayres, Levy Carneiro, do intellectual argentino, dr. Camilo Carpio, Pilar Drumond, (jornalista), Juiz Barros Barreto, professor Raul Pederneiras, Euclydes Deslandes, dr. Edward Neymark, director da "Revue Penitentiaire de Pologne"—Revista Penal Scientifica" e muitas outras homenagens.

Da leitura de seu valloso livro, verifica-se, facilmente, que no Brasil, nada se fez em pról dessa importantissima questão, muito embora, o livro do dr. Accioly Carneiro já esteja servindo á commissão de reforma penitenciaria, como é facil de se verificar das paginas 215 a 218.

Da chronica do dr. Melchiades Picanço, transcrevemos as seguintes linhas:

"O dr. Augusto Accioly Carneiro, modesta, serenamente, sem qualquer alarde, penetrou num campo de infelizes, de desamparados da sorte, mergulhados em quasi total isolamento dos outros homens, e, ahi, accendeu immenso fóco de luz, capaz de attrair a attenção das autoridades responsaveis pela vida social, despertando sentimentos de cultura e de humanidade. O livro do dr. Accioly representa verdadeiro triumpho num dos importantes sectores da sciencia criminal.

Nesse trabalho, se fosse possivel dar relevo a qualquer de suas passagens, pois toda a obra é de grande elevação — realçariamos os commentarios ás theorias de Darwin, applicada á sciencia criminal.

O dr. Accioly Carneiro, fechou o seu erudito, humano, substancioso, notavel, grande livro, com a seguinte chave de ouro, que poderia ser idealizada por uma grande e culta intelligencia. "E' um problema, pois quasi insoluvel senão nos será difficil ou mesmo impossivel penetrar no interior da alma de alguem e ir até ao cerebro e verificar das influencias, das ... dos factores acima referidos e

Dr. Augusto Accioly Carneiro

assim da sua normalidade e consequentemente de sua responsabilidade.

Comtudo, não deixamos de consagrar a theoria evolucionista como sendo a que mais se concretiza, embora philosophicamente sejamos metaphysicos, dando o mundo formado por Deus, e que a nossa incipiente "disciplina juris" de promanara, a qual é desenvolvida e cultivada pelos que têm "egregius animi", aproveitando-se das leis da natureza".

A 2ª edição de "Os Penitenciarios" acaba de ser posta em circulação.

OPTIMA CASA NO LEBLON

Aluga-se, para familia de tratamento, optima casa á rua Garcia D'Avilla, 124, Leblon, proxima á linha de bonds e auto-omnibus, com 4 quartos, duas salas, bom banheiro e demais dependencias. — Aluguel 650$000. — Chaves no local.

Grandeza e Decadencia do Casamento

(Continuação da 1ª pagina).

bara, o casamento era, tambem di-lo. Tacito no seu "**De origine, situ, moribus ac populis Germanorum**", interdicto ás viuvas. E o povo, civilizado ou não, ratificava com os costumes leigos esses terriveis mandamentos sagrados. Em Milão, os noivos de segundas nupcias eram apupados nas ruas, da porta da igreja á porta da casa, — uso esse que, segundo o informe do nosso portuguesissimo padre Manoel Bernardes, foi abrogado num concilio por intercessão de São Carlos, que o achava injurioso, não aos conjuges, que os mereciam, mas á santidade do casamento.

As exigencias para o casamento, essas, assumiam, de povo para povo, as feições mais curiosas e pittorescas. Em Babylonia, conta Herodoto, recorria-se ao leilão, que era feito, aliás, de maneira muito pratica e racional. Em certo dia do anno, os paes se viam obrigados a levar a uma praça as filhas casadouras, as quaes eram postas em arrematação, a começar pela mais bonita. O producto da venda não pertencia, porém, ao pae: destinava-se ao dote das mais feias, afim de que não ficassem sem casamento. Essa pratica generosa era precisamente a antithese da dos habitantes de Chypre, entre os quaes a mulher devia arranjar, ella mesma, o seu dote. Nessa ilha, havia uma época, annualmente, em que os paes chamavam as filhas e levavam-nas para a borda do mar, onde vinham desembarcar os marujos e mercadores das ilhas vizinhas e das costas do continente. Com o dinheiro ahi obtido iam ellas, então, ao templo de Venus, onde a deusa lhes restituia, em milagre constante, a pureza que haviam perdido. E' isso, pelo menos, o que nos informa o historiador Justino, nas suas **Historias Philipicas.**

Havia povos que mantinham o regimen do casamento sob fórmas absolutamente oppostas. Os massagetas, por exemplo, só se permittiam uma esposa; esta pertencia, porém, a toda a tribu, cujos homens podiam usál-a, indistinctamente. Emquanto isso, os parthas podiam casar-se com aquellas que lhes agradavam, e que eram obrigadas á mais rigorosa fidelidade ao marido. Entre romanos e gregos a contradicção apresentava-se, igualmente, assignalavel. Os primeiros casavam-se geralmente cedo, ao contrario dos segundos, entre os quaes o Estado se viu na contingencia de criar leis contra o celibato. E mesmo quando se casava, o atheniense não se tomava de grandes escrupulos de familia. Pericles casou sua mulher com outro e Socrates, o banqueiro, cedeu a esposa a um amigo.

Allegará, talvez, o camponês das vizinhanças de Moscou que, para que haja felicidade no casamento, é preciso que os noivos se conheçam sufficientemente, antes da união. Já o Principe de Ligne opinava que se devia adoptar, em França, para o matrimonio, a mesma forma de contracto admittida para o aluguel de immoveis, e em que se estabelece que o inquilino poderá comprar a casa se se der bem depois de habital-a. Vivendo juntos desde pequenos, acostumados com o mesmo regimen, irmã e irmão talvez supponham, na Russia, que a felicidade está na familiaridade, quando reside, sobretudo, na novidade. Antes de casar com mlle. Lemiérre, Larrinée viveu com ella cinco annos, ensaiando-se ambos, dizia elle, "á porter les chaines". No sexto anno casaram-se. No oitavo estavam separados.

Em materia de casamento succede o que se dá com as festas, na sabedoria do adagio: o melhor está em esperar por elle. E' conhecido o caso da rainha Christina, da Suecia. Elevada ao throno quando solteira, o seu povo pedia-lhe, em nome da felicidade nacional, que contraisse nupcias, de modo a assegurar á corôa um herdeiro. A soberana ficou de tal modo horrorisada com essa idéa, que preferiu renunciar o titulo, pondo á frente do governo do seu paiz um primo, e indo viver na Italia e na França, como senhora do seu nariz, e de tudo o mais, acima e abaixo do nariz.

Casem, embora, o camponez moscovita com a irmã, e o moço paulista com a avó, podem estar certos de que, com as facilidades que o regimen lhes offerece, estarão pensando, já, ao fim de algumas semanas, no processo da separação. E' conhecido aquelle conto sinthetico de Denesle. Alcippe era solteiro, e dizia:

— Será possivel que haja um homem que se não queira casar?

Um dia, Alcippe casou. E uma semana depois, exclamava:

— Será possivel que haja homens que se queiram casar?!

Em Moscou, em Santos, ou em Shanghai, casando com a irmã, com a bisavó ou com a mulher mais estranha á sua vida ou ao seu destino, o homem é, sempre, o mesmo Alcippe insatisfeito, de Denesle. Porque, em materia de casamento, a Felicidade é, sempre, uma senhora que móra na casa do vizinho.

As duas horas para o almoço dos auxiliares do commercio

PARA QUE AS MOÇAS EMPREGADAS TENHAM ONDE PASSAR AS DUAS HORAS DO ALMOÇO, EMQUANTO PERDURAR O FECHAMENTO DO COMMERCIO

A directoria da Associação dos Empregados no Commercio do Rio de Janeiro, no intuito de bem servir a componentes femininas da classe que representa, resolveu pôr á disposição das mesmas o grande salão do 4º andar da sua séde, á Av. Rio Branco, 118-120, com capacidade para cerca de 1.000 pessoas, onde ellas poderão reunir-se, completamente á vontade, afim de ali passarem seus momentos de folga, das 11 1|2 ás 13 1|2 horas, ou tomarem suas refeições, pois é sabido que muitas residem em bairros afastados e outras, não desejando ou não podendo almoçar em pensão ou restaurantes, trazem de casa sua merenda.

Assim, de amanhã em deante, as moças que trabalham no commercio — associadas ou não da Associação — encontrarão no 4º andar da Av. Rio Branco, 118-120, serviço por elevador, um salão a ellas exclusivamente reservado, onde se poderão reunir diariamente, até que seja definitivamente resolvido o assumpto que tanta celeuma tem levantado, e para cuja breve e feliz solução a referida Associação já esta trabalhando junto ao sr. Interventor do Districto Federal, encaminhando á s. ex. as justas ponderações que tem chegado á sua secretaria, no sentido de ver corrigido um gesto de boa vontade que, afinal, veiu ferir os interesses dos proprios beneficiarios.

No Fôro Militar

OS JULGAMENTOS DE HOJE, NA TERCEIRA AUDITORIA DE GUERRA

Perante o Conselho Permanente da Justiça Militar, da Terceira Auditoria de Guerra, Exercito, serão julgados hoje, os soldados Euclydes Leite, Alvaro Francisco Coutinho, Jonathas Braga, Alvaro de Oliveira Concos e Antonio Pereira, denunciados como incursos nas penas do artigo 116, do Codigo Penal Militar.

A sessão de hoje, do Supremo Tribunal Militar

O presidente do Supremo Tribunal Militar, ministro marechal Caetano de Faria, designou a primeira parte da sessão de hoje, para o julgamento de "habeas-corpus", visto ter sido feriado o dia designado para esses julgamentos.

Na segunda parte, proseguirá o julgamento normal das appellações em mesa.

A prisão accidentada de um "punguista"

Hontem pela manhã quando o movimento na rua da Carioca era bem intenso, o "punguista" Antonio Nascimento, portuguez, de 21 annos de idade, solteiro, morador á rua dos Arcos n. 82, foi presentido, depois de haver "batido" uma carteira com dinheiro, pertencente á Waldemar Nogueira Werneck.

Perseguido pelo clamor publico o gatuno foi preso pelo guarda civil n. [illegible], e levado para o xadrez do 3º districto, onde foi autuado em flagrante.

Applicada, no Brasil, pela Primeira Vez, a Lei Militar a Civis

A REUNIÃO DE HONTEM DO CONSELHO SUPERIOR DA JUSTIÇA MILITAR

Sob a presidencia do general Raymundo Rodrigues Barbosa, reuniu-se, hontem, ás 14 horas, no edificio do Supremo Tribunal Militar, o Conselho Superior de Justiça Militar, do sector de Léste.

Abertos os trabalhos, foi submettido a julgamento o recurso interposto pelo promotor, dr. Moreira Guimarães, que funciona junto ao Quartel General do Exercito de Léste, por não ter o respectivo auditor, sob a allegação de escapar o facto á competencia da Justiça Militar, aceito a denuncia que déra contra o soldado João Francisco da Silva, da 1ª Companhia de Administração, accusado de tentativa de homicidio na pessoa de uma menor de 14 annos de edade, facto este occorrido na cidade de Cruzeiro, em dias do mez de setembro do corrente anno.

Dada a palavra ao procurador geral do Conselho Superior, major dr. Octavio Nurgel de Rezende, este, depois de discutir longamente o facto, manifestou-se pela competencia do fôro militar, de accordo com os termos em que se acha redigido o decreto de 29 de setembro do andante.

Com a palavra, o relator, ministro dr. Pericles de Góes Monteiro, disse que o facto tendo se passado em territorio militarmente occupado e estar previsto no Codigo Penal Militar, compete ao fôro especial, criado pelo referido decreto, sem processo e julgamento.

Com este voto concordaram os demais ministros do Conselho Superior.

E' este o primeiro julgado que, no Brasil, se applica a lei militar a civis.

— Findo esse julgamento, o presidente designou o dia 8 do corrente, ás 14 horas, para nova reunião.

Viação e Transporte

A VERDADEIRA SOLUÇÃO PARA O PROBLEMA DO CARBURANTE NACIONAL

UM SONHO QUE TUDO INDUZ A CRER SE TRANSFORMARA' BREVEMENTE EM REALIDADE AUSPICIOSA PARA A NOSSA EMANCIPAÇÃO DE GRANDES TRIBUTARIOS DOS MERCADOS PRODUCTORES DE PETROLEO

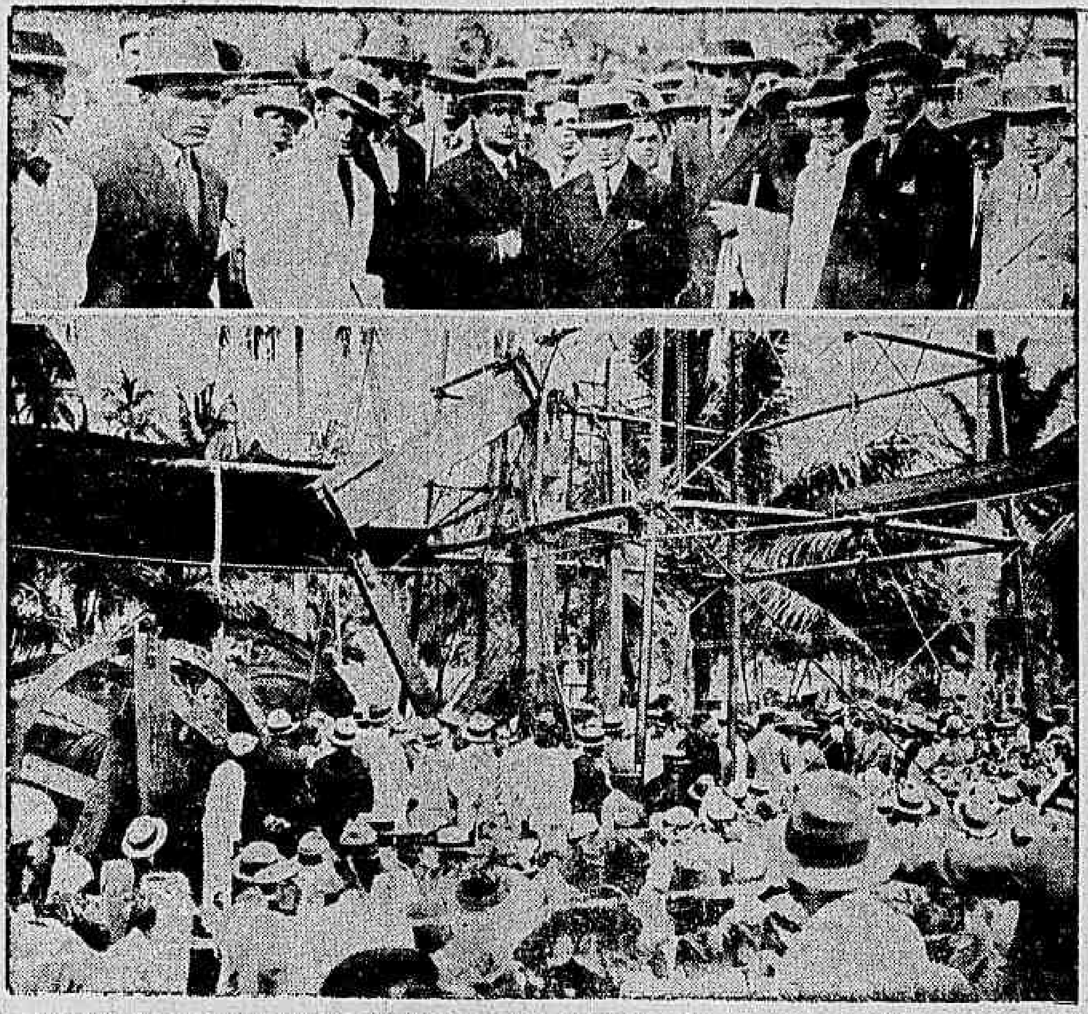

No primeiro plano, o dr. Edson Carvalho, concessionario das zonas petroliferas de Riacho Doce, E. de Alagôas, em companhia do interventor daquelle Estado, capitão Tasso Tinoco e altos funccionarios representando os ministerios da Viação e Trabalho. Em baixo, instantaneo da numerosa assistencia ao acto inaugural dos trabalhos da poderosa "sonda" no primeiro poço daquella região de petroleo

Passada a época das "bandeiras" guiadas pela ansia do ouro e pedras preciosas, parece que surge, agora, o advento da conquista do Petroleo. E organizam-se então, de preferencia ao norte do paiz, os grupos para a exploração das jazidas annunciadas, umas vezes pelo encontro accidental de indicio vigoroso da sua presença, e outras, na sua maioria, pelo rigor dos estudos procedidos nessas regiões, não só pelos mineralogistas e geologos nacionaes, como tambem pelas commissões estrangeiras que percorrem o mundo a serviço de Institutos Technicos ou de emprezas interessadas na posse de novos depositos do precioso inflammavel.

A zona petrolifera de Riacho Doce, no E. de Alagoas, esta, por exemplo, dentro do duplo criterio desse genero de observações, de vez que se denunciou, a principio, pelos vestigios naturalmente expostos á curiosidade do sertanejo, depois firmou-se na analyse dos laboratorios e, por ultimo, positivou de maneira eloquente e insophismavel ás pesquizas de profissionaes aureolados pela fama do exito alcançado em centros os mais importantes productores de naphta e seus derivados.

Assentada, portanto, ha mais de dois mezes, a sonda nos respectivos terrenos para os trabalhos da perfuração do primeiro poço, justifica-se, com effeito, o enthusiasmo reinante em Alagoas e a expectativa geral em que se conserva o paiz pelo resultado de tão patriotica iniciativa.

Observa-se, neste acontecimento altamente symptomatico para a solução do problema do carburante no Brasil, a evidencia do contraste da orientação administrativa do governo central e do delegado do chefe do Governo Provisorio em Alagoas. Realmente, emquanto no sul se conduz a "solução do problema" em questão para o sector da industria do alcool, o cap. Tasso Tinoco, não obstante ser Alagoas um grande centro productor daquelle artigo, viu claramente a inconveniencia, sob todos os pontos de vista, de provocar o amparo ao desenvolvimento do fabrico dum combustivel sem as qualidades exigidas pelos typos actuaes dos motores de combustão e compressão internas, desprezando, por outro lado, um carburante natural e de emprego em todas as nações do mundo.

Não ficou, porém, restricto a esse circulo de vastos conhecimentos do problema o apoio que elle dispensou aos concessionarios das jazidas. Manifestou-se de modo mais expressivo, não só prestigiando moralmente a Empresa de Petroleo Nacional, como tambem concorrendo com o auxilio valioso de associar o Estado ao futuro promissor das minas de Petroleo de Alagôas.

Ha vaticinios, aliás, fundamentados em provas concretas, de que em janeiro proximo o primeiro jacto de petroleo brasileiro será transformado em gazolina.

Para accelerar a marcha dos trabalhos de perfuração, o dr. Edison Carvalho seguiu, hontem, para Alagôas, a bordo do Araranguá.

TOURING CLUB DO BRASIL

Os serviços de advocacia e os interesses dos automobilistas

Na organização de seus serviços, o Touring Club do Brasil previu todos os casos em que pudesse ser util aos seus associados e aos automobilistas que delles desejem lançar mão.

Assim é que, ademais dos varios departamentos em que subdivide (todos em pleno e regular funccionamento), o Touring Club criou uma secção juridica, cujo objectivo primordial é prestar serviços aos socios em casos de choques, atropelamentos e outros accidentes cuja natureza os leve á presença dos orgãos da justiça publica. O Departamento de Assistencia Judiciaria do Touring Club trata de todos esses casos, "sem nenhuma despesa addicional para os socios", evitando-lhes, além disso, toda sorte de aborrecimentos e atropelos uma vez que dispõe de advogados habeis e de pessoal auxiliar competente e conceituado. Esses serviços são superintendidos pelo illustre causidico dr. Edmundo Miranda Jordão, director da Assistencia Judiciaria, o qual é consultado em todos os casos em que se faz mistér a sua interferencia. Desse modo, o Touring Club do Brasil estende a sua acção protectora até onde o permitte a natureza de cada caso, e os superiores interesses da justiça e da ordem publicas.

Logo que se dê o accidente, o "socio do Touring Club deve telephonar immediatamente para a Secretaria" dessa patriotica instituição, communicando a natureza do caso (choque, atropelamento, etc. etc.), e pedindo os soccorros de outra natureza de que, porventura, necessite (mecanico, medico, etc.). O plantonista que a qualquer hora, do dia ou da noite, se encontra na séde do Touring, providenciará immediatamente, ficando o socio ao abrigo de penalidades futuras em que poderia incorrer por falta de conhecimento do mecanismo da justiça e das leis que regem o assumpto.

Esse é, assim, um dos serviços mais uteis dos muitos que o Touring Club do Brasil presta, gratuitamente, aos seus associados.

O concurso prosegue na Central do Brasil

Na estação de Silva Freire, da Central do Brasil, serão chamados á prova pratica do concurso para agente e conductor de trem de 4ª classe, no dia 4 do corrente, ás 11 horas da manhã, os seguintes funccionarios: praticantes de agente de 1ª classe — Alvaro José de Cerqueira Lima, Julio Narciso Nunes, Nicholson Mascarenhas de Carvalho; praticantes de conductor de 1ª classe — Marcillo Galhanoni, Mauricio Braga, Maurino Brito Delamare, Nazareth Lopes, Pergentino Rispoll, Reginaldo Ferreira da Costa e Waldomiro Gonçalves da Silva.

O regime das medias attinge o Ensino Commercial?

UMA COMMISSÃO DE ESTUDANTES NESTA REDACÇÃO

Visitou-nos, hontem, uma commissão de alumnos do Atheneu Commercial que nos veiu expôr a duvida existente acerca da extensão do decreto que regula a promoção, nas Escolas Superiores por médias.

A referida commissão informou-nos que, no anno p. p. a "Superintendencia do Ensino Commercial", baixou nota interpretando o decreto, pelo que esperava que, no presente anno, aquella superintendencia se pronuncie a respeito.

Parte, hoje, para S. Paulo, o jornalista Mario Magalhães.

Afim de assumir a direcção dos "Diarios Associados" na capital paulista, parte hoje pelo rapido, para S. Paulo, o jornalista Mario Magalhães, que até então exercia as funcções de director secretario do "Diario da Noite" desta capital.

Por esse motivo a direcção da "Lux Jornal" offereceu hontem, ás 18 1|2, no "Bar Alhambra", um "aperitivo ao dr. Mario Magalhães, do qual participaram os redactores daquelle vespertino, os amigos e admiradores desse jornalista, inclusive o director presidente da Associação Brasileira de Imprensa, dr. Herbert Moses.

Usaram da palavra varios oradores, fazendo o brinde de honra, num brilhante improviso, o nosso companheiro Nelson Paixão.

A Data Natalicia de Ruy Barbosa

(Continuação da 1ª pagina)

denodados baluartes, teve como objectivo dar á nacionalidade uma democracia que se estribasse nos principios da liberdade e da fraternidade.

O excesso de poder centralizado em mãos dos presidentes da Republica, durante quarenta annos, desvirtuou entretanto áquelle objectivo e levou a nação ao movimento reivindicador de 1930, de que Ruy foi, sem duvida, o maior dos precursores.

A nação está, em vesperas de adquirir a sua soberania, confiante naquelles que têm, sobre os hombros a responsabilidade da elaboração de uma nova Carta Fundamental, que, parece será inspirada na de 24 de Fevereiro, na qual Ruy Barbosa, como principal collaborador, plasmou todo o idealismo do seu grande espirito e de sua immensa consciencia liberal.

O Brasil inteiro, ha de tirar um momento no dia de amanhã, para formular uma prece pelo mago propheta das suas liberdades, o cidadão glorioso que, traçando uma linha recta entre o berço e o tumulo, foi um exemplo luminoso de virtudes civicas e de um admiravel amor pela verdade republicana.

A exma. viuva do glorioso brasileiro mandará rezar uma missa amanhã, ás 9 horas, na capella do seu tumulo, no cemiterio de São João Baptista, sendo celebrante o padre Almeida Leal.

Na Policia Central

O NOVO CHEFE DA 4ª SECÇÃO

Assumiu as funcções de chefe da 4ª Secção da Secretaria da Policia Civil, para cujo cargo foi nomeado recentemente, o tenente Cordeiro, que até então servia como auxiliar do director geral da Secretaria, dr. Arthur Neiva Filho.

APOSENTADORIAS DE FUNCCIONARIOS

Deverão ser aposentados até o fim do corrente mez, varios funccionarios da Policia Civil, os quaes estão sujeitos aos rigores da lei.

A Emigração Japoneza Para o Brasil

Elogiosas Referencias da Imprensa de Tokio

TOKIO, 3 (A. B.) — Os jornaes desta capital fazem referencias elogiosas ao Brasil por motivo da acolhida que estão encontrando os emigrantes japonezes naquelle paiz sul-americano e dizem que todos os nippões que estão trabalhando em territorio brasileiro mostram-se satisfeitos com a hospitalidade daquelle povo generoso.

A proposito a imprensa recorda que mais de 120.000 emigrantes japonezes existem no Brasil e accrescenta que miutos milhares ainda deverão partir para alli.

Prorogado o Prazo Para Registro dos Nascimentos Sem Multa

O chefe do Governo Provisorio assignou, hontem, na pasta da Justiça, um decreto prorogando por mais seis mezes a vigencia do decreto n. 19.710, que instituiu o registo sem multa dos nascimentos occorridos no territorio nacional desde 1º de janeiro de 1889.

OS ACONTECIMENTOS DE SÃO PAULO

O desfalque de 17.000 contos na Caixa Economica de S. Paulo

S. PAULO, 3 — (União) — Causou viva sensação a noticia, vinda dahi, sobre um desfalque de 17.000 contos na Caixa Economica Estadual.

Esforçamo-nos para conseguir detalhes, mas apenas soubemos que está havendo um inquerito, sob os auspicios do Conselho da Caixa. De positivo, até agora, fomos informados de irregularidades na escripturação e da inexactidão entre os saldos existentes com os que deviam existir, segundo os balancetes enviados ao Thesouro. Quanto ao valor das differenças, ninguem nos informou, affirmaram-nos, entretanto, diversos funccionarios da Caixa, que o inquerito está sendo rigoroso e tudo apurará.

Em beneficio das viuvas dos que morreram na Revolução

FLORIANOPOLIS, 3 (União) — Uma commissão de damas da nossa sociedade promove a realização de algumas festas em beneficio das viuvas dos soldados federaes e estaduaes que sairam deste Estado e tombaram no campo da luta, durante os ultimos acontecimentos de S. Paulo.

O archivo da Alfandega de Santos, em vez de ser incinerado, foi vendido a peso

SANTOS, 3 — (União) — Está correndo um inquerito, na Alfandega, para apurar responsabilidades em torno de uma transacção feita com parte do archivo daquella repartição. O facto é que, durante a revolução, o secretario da Fazenda autorizou, de accordo com o Regulamento, a cremação de parte do archivo anterior ao anno de 1910, sendo designada uma commissão para executar essa providencia. Entretanto, em vez de incinerado, o archivo foi vendido como papel velho, por oito contos de réis.

Seguiram, hontem, pelo avião da Condor, os passaportes dos exilados

Os passaportes dos prisioneiros embarcados no "Pedro I" seguiram hontem para Recife, pelo avião de carreira da Condor.

O general Ataliba Leonel vae viajar para a Europa

O general Ataliba Leonel, que deixou de seguir pelo "Pedro I", devido ao seu estado de saude, mandou reservar passagem para a Europa, pretendendo fixar residencia em Lisboa.

Foi suspenso de suas funcções o sub-director da Casa de Detenção

Pelo chefe do Governo Provisorio foi assignado hontem o decreto que suspende, provisoriamente, das suas funcções de sub-director da Casa de Detenção, a partir de 19 de outubro, o coronel Macedonio Rodrigues da Silva.

O governo de S. Paulo esclarece os motivos da saida do major Cordeiro de Faria

S. PAULO, 3 (A. B.). — Esclarecendo a saida do major Cordeiro de Faria, o governador militar do Estado, general Waldomiro de Lima, distribuiu o seguinte communicado:

"O major Cordeiro de Faria, que, á testa da Chefia de Policia do Estado, sempre mereceu integral confiança do governo, viu-se, em consequencia de seu estado de saude, forçado a deixar aquellas elevadas funcções, em que vinha prestando os mais assignalados serviços.

Instado, porém, pelo governo, que sempre teve na mais alta conta a collaboração brilhante do major Cordeiro de Faria, este acquiesceu em continuar prestando ao Estado os seus valiosos serviços em outro sector da administração.

Caracter austero e tolerante, energia serena, intelligencia viva e clara, o major Cordeiro de Faria, logo que retornar de sua viagem de repouso, será investido num alto cargo de immediata confiança do governo, que se sente bem em tel-o como auxiliar, dos mais dignos e efficientes".

Teve alta o Tenente Potyguara

PORTO ALEGRE, 3 (A. B.) — Teve alta do Hospital Militar Divisionario, o primeiro tenente Icarahy de Albuquerque Potyguara, do nono batalhão de caçadores, a seu pedido.

O general Deschamps Cavalcanti seguiu para Juiz de Fóra

Com destino a Juiz de Fóra, onde vae assumir o commando da 4ª Região Militar, seguiu, hontem, pela manhã, o general Deschamps Cavalcanti, que vae receber das mãos do general Jorge Pinheiro aquelle alto cargo.

Compareceram ao seu embarque, entre varios outros officiaes, o general Alvaro Mariante, commandante da 1ª Região Militar, representantes do ministro da Guerra e do chefe do Departamento da Guerra, capitão Dulcidio Cardoso, 4º delegado auxiliar.

Durante o embarque, que se verificou ás 6 horas, tocou uma banda do 2º regimento de infantaria.

Com o general Deschamps Cavalcanti seguiram os seguintes officiaes: coronel Renato da Veiga Abreu, novo chefe do estado maior da 4ª Região; capitão Oscar Fernandes da Costa, classificado no 4º R. C. D., e os primeiros tenentes ajudantes de ordens Edmundo Cavalcanti e Ubirajara dos Santos.

O general Waldomiro em conferencia com industriaes paulistas

S. PAULO, 3 (A. B.). — No Palacio dos Campos Elyseos realiza-se hoje, ás 17 horas, uma conferencia de varios industriaes com o governador militar do Estado, afim de tratar da questão de assistencia ao operariado.

Pela Pacificação dos Espiritos

TODAS AS ESTAÇÕES DE RADIO VÃO REALIZAR A "HORA CIVICA"

S. PAULO, 3 (União). — A começar de hoje, todas as estações paulistas de radio transmittirão, das 19.30 ás 20.30, a "Hora Civica", visando influenciar os espiritos no sentido da pacificação. Entre os oradores de hoje, está inscripto o ex-tenente-coronel Romão Gomes.

O enthusiasmo em São Paulo pela "Campanha do Livro"

S. PAULO, 3 (A. B.). — Foi acolhida com grande enthusiasmo pela população desta capital, e do interior do Estado, a iniciativa da "Campanha do Livro", cujos beneficios reverterão em favor dos filhos de soldados paulistas mortos durante o ultimo movimento revolucionario.

Aos promotores da referida campanha chegam todos os dias novas adhesões, bem como offertas de livros raros, que deverão ser, brevemente, vendidos em leilão.

S. PAULO, 3 (A. B.). — Foi offerecido á Campanha do Livro, instituida aqui, em beneficio dos orphãos da revolução paulista, o precioso e rarissimo exemplar do livro "A Cachoeira de Paulo Affonso", de Castro Alves.

Quem doou esse livro á referida campanha foi justamente a irmã do grande poeta bahiano.

BERLIM SEM TRANSPORTES!

A Gréve do Pessoal do "Metro", Bondes e Omnibus

BERLIM, 3 (HAVAS) — E' intenso, desde ás primeiras horas da manhã, o movimento de taxis, devido á paralyzação de bondes e omnibus, assim como do "metro", em consequencia da gréve do pessoal das empresas de transportes urbanos.

A favor do movimento, que é de protesto contra a reducção dos salarios, manifestaram-se quatorze mil e quinhentos empregados. O numero dos que votaram contra não ultrapassa de quatro mil.

Os syndicatos operarios recusaram-se a declarar a parede. A paralysação do trafego é, no emtanto, completa. A' ultima hora, assignalam-se alguns incidentes.

A associação hitlerista dos empregados nos transportes urbanos publicou um manifesto, em que declara considerar o movimento como um preludio á acção geral contra a politica do governo em materia de salarios.

A policia tomou especiaes medidas, para assegurar, em qualquer emergencia, a tranquillidade publica.

THEATRO

O maior dos ventriloquos brasileiros

Baptista Junior estreará, segunda-feira, no palco do Eldorado, com os seus bonecos

Nem precisamos dizer o seu nome. Quando se fala no maior dos ventriloquos brasileiros, toda a gente sabe immediatamente que se trata de Baptista Junior, o artista admiravel que já uma infinidade de vezes tem empolgado a platéa do Rio.

Na verdade, como Baptista Junior, outro não existe. E' um prodigio, um assombro, um authentico phenomeno.

Fazendo falar quasi que ao mesmo tempo todos os seus innumeros bonecos, Baptista permanece sorridente, sem que um musculo sequer do seu rosto se contraia.

Não é elle quem fala. Ou melhor, é elle mas não se sabe de onde sáe a voz.

Aperfeiçoando cada vez mais o dom miraculoso que a natureza lhe concedeu, Baptista Junior, já realiza coisas formidaveis no genero.

Emitte vozes diversas em timbre, intensidade, som. Dentro de um circulo luminoso, nú do peito para cima, para que toda gente veja bem e claramente, imita a voz da mulher, tendo a bocca inteiramente cerrada.

Mas não é sómente pelo lado da ventriloquia que elle agrada intensamente. E' tambem pelo que põe na bocca dos seus bonecos. São anecdotas, piadas, cantigas, tudo original, tudo irresistivelmente comico.

Os espectaculos de Baptista Junior, que ha muito tempo não tinhamos o prazer de admirar, são divertidissimos, sob todos os aspectos.

Divertidissimos para adultos, crianças, senhoras, homens e senhorinhas.

E por isso, é absolutamente certo que, a partir de segunda-feira proxima, o Eldorado terá enchentes sobre enchentes, com a apresentação de Baptista Junior em seu palco.

No mesmo programma, o publico verá The Turner's, assombrosos dansarinos acrobaticos sobre patins um dos quaes, Miss Turner, é rainha de belleza do Hollywood, a terra do cinema; e verá tambem Alba de Sevilha, deliciosa dansarina typica; e ainda Napoleão de Aguiar, o mais original de todos os artistas.

O imitador inimitavel, cujas criações são maravilhosas de arte.

A festa artistica de Roberto Vilmar

Segunda-feira, Roberto Vilmar, dá um espectaculo completo, que terá inicio ás 21 horas, a sua festa artistica, no João Caetano.

A peça a subir á scena é, ainda, a "Marqueza de Santos", pois, de preferencia a qualquer outra, o nosso artista tem nella a opportunidade de se deixar ver pelo publico como elle é na integra: um cantor de timbre raro e voz educada nos segredos do canto e um actor de bella figura, senhor absoluto da scena no minimo gesto, na menor inflexão.

A interpretação que deu a imponente figura de Pedro 1º, é uma creação digna do Imperador, pelo caracter historico e as nuanças sentimentaes de que soube enriquecer o papel.

Isto como actor-cantor, que como cavalheiro, Vilmar é um espirito de elite, culto, educado; viajado, relacionado.

Uma linda festa toda brasileira

Realiza-se na proxima, segunda-feira, na Taberna do Alhambra uma festa toda brasileira organizada, pelo ballarino deste elegante centro de diversões que o Rio de Janeiro acaba de receber.

Esta festa recebeu o titulo de "Uma Noite no Sertão", e toda gente que comparecer nesta noite na Taberna do Alhambra, vão ouvir coisas nossas que nunca ouviram.

Um esplendido programma artistico será offerecido aos frequentadores da Taberna e muitas outras novidades.

Quem nunca assistiu coisas muito interessantes da roça não devem de faltar na noite de segunda-feira, na Taberna do Alhambra, para assistir esta grandiosa festa artistica.

A nova pantomima aquatica

No interesse constante de servir ao publico o sr. Francisco del Mauro offerece ainda esta semana aos "habitués" do Circo Holdelm nova pantomima aquatica.

Cingindo-se o novo argumento, o talentoso director artistico Tito Holmer, ensaiou-a com carinho e tomou providencia para que nada falte no sentido do resultado ser o esperado — successo absoluto.

Primeiras

"GENTE DE FO'RA — NO S. JOSE'

Tudo que Duque e De Chocolat fizeram para "Uma falação de caboclo", a peça com que apresentaram o chamado templo da canção nacional ao publico carioca, é nada ou quasi nada deante do que elles fizeram para "Gente de Fóra", a peça que lançaram hontem, triumphalmente.

Sentimento, humorismo, espirito de brasilidade, arte verdadeiramente nacional, tudo se reune, num agglomerado admiravel, no original magnifico que os dois cultores das coisas do nosso sertão offereceram hontem aos frequentadores do theatrinho erguido sobre as ruinas do antigo theatro São José.

"Gente de Fóra" é uma porção de todas as coisas do Brasil dentro de uma peça leve que passa rapida.

Lá apparecem, desde as scenas curiosas que a gente vê na romaria tradicional da Penha, até o romance encantador dos ciganos perdidos pela penumbra das florestas que o Cruzeiro protege e embelleza.

As figuras do elenco escolhido por Duque têm, na nova peça, uma movimentação admiravel.

Dercy Gonçalves, Vana Calazans, Cenira de Aragão, Victoria Regia, estão estupendas nos papeis que incarnam, apoiadas por Lydia Alves, que hontem estreou auspiciosamente.

Entre os artistas do naipe masculino, vale a pena destacar João Lino, Jararaca, Ratinho, J. Lucas, em papeis de grande comicidade e Apollo Corrêa, o comico que Duque descobriu.

E.

Hoje, no Alhambra, festa de Procopio Ferreira

Realiza-se esta noite, no theatro Alhambra, a festa artistica de Procopio Ferreira, o actor inconfundivel que a cidade admira e é hoje o maior dos nossos comediantes.

Não se vê em Procopio tão sómente o artista que sabe representar, que estuda e evoluiu num meio em

Procopio, que faz a sua festa, hoje, no Alhambra

que não se dá ao theatro o apreço que elle merece; vê-se tambem o grande animador do que é nosso, lançador de varios nomes, quer no meio dos artistas, quer daquelles que escrevem.

Elle e sua companhia, que constituiu de elementos homogeneos, divulgaram e estão divulgando ainda as peças de Oduvaldo Vianna, de Joracy Camargo, de Viriato Corrêa, de Renato Vianna, que deve grande parte do exito obtido á honestidade da apresentação e ao brilho do desempenho.

A festa de Procopio interessa a quantos dão attenção ao nosso theatro e desperta sympathia aos que frequentam as recitas do grande artista.

Procopio organizou um programma excellente, dividindo-o em duas partes.

A primeira constará da representação da engraçada comedia de Joracy Camargo, "Uma semana de prazer"; a segunda compreenderá um grande acto de musica brasileira, preenchido por artistas de eleição nogenero, como Francisco Alves, Patricio Teixeira, Vicente Celestino e outros.

O espectaculo será completo, começando ás 8 3|4.

A grande vesperal de amanhã, no Carlos Gomes

A "matinée" de amanhã, no Carlos Gomes que se realiza sob o patrocinio de Paschoal Carlos Magno, e graças a bondade da Empresa Paschoal Segreto e do operoso emprezario Jardel Jercolis promette e será uma das mais brilhantes festas deste anno.

Haverá ali, além de representação da revista "Salada de Frutas" uma verdadeira parada de celebridades e tudo isso graças ao esforço e a sympathia de Paschoal Carlos Magno, que tem sido incansavel na organização do programma.

Tem sido sem conta o numero de artistas que tem procurado Paschoal Carlos Magno para inscrever-se no grandioso Fim de Festa com que terminará o espectaculo.

Infelizmente não tem sido possivel attender a todos.

Até agora estão inscriptos para tomar parte: Francisco Alves, Noel Rosa, Jorge Ferreira, Brenno Ferreira, Sylvio Caldas, Elisa Coelho, Gesy Barbosa, Helena Fernandes, Laura Suarez, Ogarita D'ella Amico Trio T. B. P., Augusto Corrêa de Sá, Castro Barbosa e Jonjoca, Nerval e Fernando C. Barbosa, Sonia Barreto, Paulo Netto, Irmãos Tapajós, Zacharias Rego Monteiro, Lamartine Babo, Madella, Sonia Velga, Tito Souza, Ferreira Filho, Lely Morel, Malena de Toledo, Sylvio Salema, Murillo Caldas, Joaquim Forlemgia, Milonguita, Moacyr Bueno Rocha, Renato Murce, Pery Cunha, Bento Gonçalves, Zaira de Oliveira Santos, Ary Barbosa, Edgard Cardoso, Rien Santelmo, Aldon Santelmo e outros.

Os grandes espectaculos do Alhambra — que teremos ainda este mez

Barão Von Rembralt, que breve apresentará no Alhambra, os seus esplendidos numeros

Logo após a saida de Procopio e sua Companhia, será o cine-theatro Alhambra occupado para um genero novo de espectaculos, a molde do que se pratica nas grandes capitaes da Europa e em Nova York.

Um programma mixto de grandes films, e numeros no palco, com grande orchestra.

No palco teremos a troupe do Baron Von Rainhalt, com 15 figuras, com dois actos de ficção, ballados e cantos, nelle tomando parte Von Reinhalt e o seu medium para um lindo trabalho de illusionismo; a ballarina Maruska, 8 girls e 4 nubios; tambem Delphi, o famoso ballarino acrobatico e sua partenaire.

O grandioso espectaculo de gala

HOJE NO CASINO, EM OCCASIAO DA FESTA DA VICTORIA

Hoje, o theatro Casino vae ter grande noite. Recorrendo a Festa da Victoria, commemoração do Victorio Veneto, que determinou o fim da guerra européa, a Companhia Canzone di Napoli organizou um programma extraordinario, em Espectaculo de Gala, que será realizado com a presença do sr. Encarregado de Negocios e R. Consul da Italia e, por certo, com a platéa completamente a cunha.

A festa será iniciada com a execução de hymnos patrioticos, em scena aberta, pelos artistas da Companhia, banda e artistas do "Dopolavoro".

Seguirá a representação do "A Mamma", 1 acto escripto por Rubino, com linda partitura do Mº Quaranta e desempenhado por: A. Furlai, Itala Marina, Pina Faccione, G. Sportelli, M. Giordano e G. Muscianese.

A Cia. do "Dopolavoro" dirigida por G. Lambertini, apresentará, "Ordinanza" 1 acto de Testoni, a cargo de F. Dolci, A. Favalli, G. Lambertini e A. Lasco.

A Canzone di Napoli fará conhecer tambem "Chi ha fatto l'Italia" de N. Faccione, com: S. Rubino, Dela Guardia, Furlai e Pina Faccione.

A grande festa á meia-noite no Circo Holdelm

Vem despertando o maior interesse na cidade e nos circulos da imprensa e do theatro, a festa de Beneficencia que, no proximo sabbado, se vae realizar no Circo Holdelm.

Numerosa tem sido as adhesões que os promotores do festival vem recebendo e, entre elles podemos mencionar os seguintes nomes Pinto Filho, Mary & Alba Lopez; Augusto Annibal, Olga Navarro, Jardel Jercolis, Lodia Silva; Oscarito Brennier, Carlos Angel Lopez; Lou & Janot, Henrique Chaves, Barbosa Junior, Randall de Chocolate, Arthur e Amelia de Oliveira, e outros cujos nomes daremos opportunamente.

"Nu' e cru'" a nova revista de "Moinho Vermelho", hoje no cartaz

A direcção de "Moinho Vermelho" é incansavel e sabe corresponder a espectactiva que o publico dá aos seus espectaculos.

Todas ás semanas temos ali uma peça nova e de peça para peça, vae a mesma sempre melhorando os seus espectaculos.

Hoje teremos ali ás primeiras representações da revista brejeira "Nu' e Cru'", original de "Pae Paulino".

E' pela certa um novo triumpho para o animado conjunto que tem á sua frente essa trefega e insinuante criatura que se chama Margarita Del Castillo e como primeiro actor comico, Manoelino Teixeira.

Em "Nu' e Cru'", Jim Pierson, esse brilhante elemento que tanto relevo dá aos espectaculos de "Moinho Vermelho", nos vae apresentar mais algumas de suas extraordinarias criações artisticas, ao lado de sua interessante "partenaire" Amnerys e de suas graciosas "girls".

Napoleão de Aguiar, o imitador inimitavel

E' preciso vel-o no palco do Eldorado para saber quem é esse artista admiravel, verdadeiro genio de imitação, que desde segunda-feira vem arrancando palmas sobre palmas ao publico.

Para avaliar o seu talento artistico, basta dizer que sozinho em scena, sem machinismos nem apparatos, sem scenarios e decorações, consegue fazer surgir, pela imitação do gesto e da palavra, todos os personagens de um "syetche" geralmente de um comico irresistivel.

Impossivel descrevel-o. Só mesmo vendo se póde ter uma idéa justa do poder de suggestão e imitação de Napoleão Aguiar.

No theatro Procopio Ferreira estréa amanhã a Companhia de Comedias "Artistas Reunidos"

Conforme vem sendo annunciado, estréa amanhã, 5 do corrente, no theatro Procopio Ferreira, a Companhia de comedias "Artistas Reunidos" sob a direcção do actor Armando Braga e da qual faz parte o querido comico Augusto Annibal.

A peça de estréa será a engraçadissima comedia em 3 actos: "Minha mulher é minh asogra" cuja descripção é a seguinte:

Laurita, Victoria Soares; Amado, Carlos Machado; Ruben, Armando Braga; Andréa, Judith Vargas; Bilú, Ita Wester; Caetano, Pedro Dias; Lourenço, Henrique Fernandes; Madureira, Augusto Annibal; Rachel, Tina Gonçalves; Eulalia, Alda Bruno. Haverá tambem um lindo "Fim de Festa" em que se exhibirão: nos seus improvisos o festejado cançonetista e escriptor, Du. Chocolat; a applaudida actriz Dina Marques; e os artistas: Victoria Soares, Tina Gonçalves, Ita Wester, Alda Bruno, Judith Vargas, Augusto Annibal, Pedro Dias.

O espectaculo terá a presença do illustre artista Procopio Ferreira patrono do Theatro e sua companhia, sendo o referido artista saudado pelo distincto orador Carlos Cavaco em nome da Empresa.

O elegante theatrinho da rua do Riachuelo 201, e de propriedade da Empresa Menlos e Cia, offerece ao publico toda a commodidade e conforto, pois foi radicalmente transformado.

E' de esperar que o publico concorra aos espectaculos dessa esforçada troupe que tem envidado todos os esforços para apresentar espectaculos dignos de serem apreciados.

Reabre amanhã o Recreio, com Alda Garrido á frente do conjunto

Alda Garrido, a estrella que vae de novo trabalhar no Recreio

Teremos, finalmente, amanhã, a esperada reabertura do Recreio, o mais popular dos nossos theatros.

Para esse acontecimento foi escolhida a revista "O armisticio", de Marques Porto, Ary Barroso e Carlos Cavaco, musicada pelos compositores que se especializaram no genero.

O "clouv" da noite será a estréa de Alda Garrido, á frente do conjunto.

Alda é a actriz que domina as multidões: alegre, interesante, collaboradora efficiente dos autores.

Em "O armisticio" foram escriptos varios papeis para ella, que lhes dará brilhante interpretação.

O naipe feminino reune ao lado de Alda Garrido, Vanise Meirelles, Palmyra Silva, Diva Berti, Malena de Toledo, Leonor Pinto, Carmen Novarro, Elvi Dorly e Euza Cabral, todas palminhos de cara alegres, vivas, graciosas.

A comicidade será defendida por elementos que sabem arrancar o riso, affeitos á tarefa de distrair o publico, como Nino Nello, Adolpho Sampaio, Ary Vianna, Caetano Junior, Oscar Cardona, Ugo Cesarini e Tullo Berti.

A revista tem ballados de lindos effeitos executados por Valery e Nemanoff, acompanhados pelas suas disciplinadas e caprichosas discipulas, e a "mise-en-scène" é "chic", vistosa, deslumbrante.

Espera-se com grande ansiedade a reabertura do Recreio, pelas magnificas attracções que elle promette.

THEATRO CASINO
EMPRESA N. VIGGIANI

CIA. CANZONE DI NAPOLI
HOJE, ás 21 horas
ESPECTACULO DE GALA
Com a presença do sr. Encarregado de Negocios e R. Consul da Italia, em occasião da

"A FESTA DA VICTORIA"
(4 de novembro de 1928)
Programma Colossal

1º. HYMNOS PATRIOTICOS — por todos os artistas da Companhia, Filodramaticos e Banda "Dopolavoro", em scena aberta.
2º — A MAMMA de Salvatore Rubino, com musica de G. Quaranta.
3º — ORDINANZA pela Companhia "Dopolavoro".
4º — CHI HA FATTO L'ITALIA?, 1 acto, de Faccione.
5º — ACTO DE CANÇOES pelos principaes artistas.

Amanhã, ás 21 horas — MONACA FRANCEZA.

Domingo — Vesperal: "Zappatore" — A' noite: "Scugnizza".

O elenco do Carlos Gomes nas primeiras, hoje, de "Salada de Frutas"

Aracy Côrtes

E' o quinto original esse que sobe á scena, hoje, ás 8,15 e 10.15 horas, no theatro Carlos Gomes, da Empresa Paschoal Segreto, com as caprichosas direcção e montagem do director-empresario Jardel Jercolis, cuja temporada se tem caracterizado como a de mais destaque nestes ultimos tempos, dando um aspecto de novidade e dynamismo ao "rame-rame" que a revista nacional seguira até então.

Esse cartaz é "Salada de Frutas", 2 actos e 23 quadros de Miguel Santos e Alfredo Breda, assim distribuidos:

1. "Vesti la giubba", (Prologo). Os palhaços, girls; — Coalhada, Henrique Chaves; Tony, Carlos Lopes; Antão, Manoel Vieira; Domadora, Olga Navarro; Carvalhoff, Pinto Filho; Acrobatas, Lou e Janot; Trinca de circo, Aracy Côrtes, Oscarito Brennier e Barbosa Junior.

2. — "Sandwich americano". — Randall de Chocolat e Mary & Alba Lopes.

"Quem é de circo..." — Coalhada, Henrique Chaves; Carvalhoff, Pinto Filho; Tony, Carlito Lopes; Domadora, Olga Navarro; A Trinca de circo, Aracy, Oscarito e Barbozinha.

4. — "Vae te vestir daquella coisa..." — Aracy Côrtes, Oscarito Brennier, Pinto Filho, Henrique Chaves e Barbosa Junior.

5. — "Diverttisemne" — (grand ballet), Lou, Janot, Mary Lopes, Carlos Lisboa e corpo de girls.

6. — "Deixa a menina brincar..." — Carvalhoff, Pinto Filho; A irmã, Olga Navarro; O gury, Alba Lopes; O ensaiador, Barbosa Junior.

7. — "Aracy em Paris!..." — A carioca, Aracy Côrtes; A parisiense, Lou Jocolowiski.

8. — "Verão" — Ella, Lodia Silva; Elle, Carlos Lisboa; As do sonho, Corpo de girls.

9. — "Vegetarianos do amor" — Carvalhoff, Pinto Filho; Coalhada, Henrique Chaves; Laranja, Barbosa Junior; Gato Pingado, Oscarito Brennier; A vegetariana, Olga Navarro.

10. — "Salada de frutas" — Grande apotheose por toda a companhia.

11. — "Reina a Paz... em Varsovia!" — O que introduz, Oscarito Brennier; Inglaterra, professor Antonio Sampaio; Allemanha, Campos Mello; Bolivia, Mary Lopes; Perú, Henrique Chaves; Brasil, Aracy Cortes; Portugal, Pinto Filho; Equador, Barbosa Junior; Turquia, Carlos Lopes; China, Manoel Vieira.

12 — "Get up!" — Randall de Chocolat e girls.

13. — "A procura do papae..." — O pae, Pinto Filho; A filha, Olga Navarro.

14. — "Noite!..." (ballet) — Lou, Janot e Carlos Lisboa.

15. — "Em busca de sensações..." — As mulheres do morro, girls; Furão, Barbosa Junior; Bomba, Manoel Vieira; Moleque, Randall de Chocolat; Morena, Aracy Cortes; Cabrocha, Henriqueta Romanita.

16. — "Musica... de orelhada!" — Carvalhoff, Pinto Filho; Coalhada, Henrique Chaves; O grande virtuose, Oscarito Brennier.

17. — "Loucuras do jazz!" — Mary, Alba Sisters, Carlos Lisboa, Campos Mello e girls.

18. — "Cartas... no bolso!" — Madame, Lodia Silva; O criado, Barbosa Junior; O galã, Carlos Lisbôa; a criada, Lou.

19. — "A vida é uma cartada..." — Ella, Lodia Silva; Elle, Carlos Lisboa.

20. — "Malambeando..." — Os gauchos, Mary e Alba Sister's.

21. — "Segredos de sozinha..." — A Patrôa, Aracy Cortes; A cozinheira, Henrique Romanita; O guarda-nocturno, Henrique Chaves; O açougueiro, Barbosa Junior; O caixeiro, Pinto Filho; O marido, Carlos Lopes.

22. — "Uma verdadeira trapalhada!" — Coalhada, H. Chaves; O Paciente, Oscarito Brennier.

ALHAMBRA
HOJE — A's 8 3|4 — Espectaculo completo
Grande festival de
PROCOPIO
1.ª PARTE — A super-hilariante comedia
"UMA SEMANA DE PRAZER"
em 3 actos e 6 quadros, original de JORACY CAMARGO
2.ª PARTE — Colossal acto de CANÇOES, SAMBAS, EMBOLADAS e CATERETES, por FRANCISCO ALVES PATRICIO TEIXEIRA, SYLVIO CALDAS, VICENTE CELESTINO e ARY BARROSO que acompanhará ao piano SYLVIO CALDAS
Scenario do grande artista LAZARI e moveis da elegantissima casa LEANDRO MARTINS & CIA.
DIA 9 — Despedida da Companhia, em festival de
REGINA MAURA
Com magnifico programma!

NO THEATRO REPUBLICA
HOJE — A's 20 e 22 horas — HOJE
Mais um acontecimento nos annaes do Theatro Brejeiro. — Primeiras representações da brejeirissima revista Passatempo em 2 actos e 24 quadros. — Original de "Pae Paulino".
NU' E CRU'
Estréa das artistas Durna Sudan e Maria Alice, — Reentré da famosa "vedette" Sylvia Rivera. — Comidas variadas e originaes. Examinem o cardapio: — A moda das modas — Passeio desastrado — Eta, nós de casa! — Sonho exquisito — Tango — Menina dos "sticks" — Diabruras italianas — Eu sou do amor — Está na hora — "Girls". Ai, lindas "Girls" — Viva! Viva! — Mulata me deixa — Vigança do primo — Cuore D'Italia! — Elle, Ella e o Outro — Ella vem de reboque — Ranchera — Engano fatal — Explosivos — Final grandioso, por toda a Companhia.
NOVOS E DELICIOSOS "COUPLERS" BREJEIROS PELA INCOMPARAVEL
Margarita DEL CASTILLO
Novas criações artisticas e brilhantes pelos notaveis ballarinos
JIM PEARSON & AMNERYS
Novo torneio de gostosas piadas por Manoelino Teixeira, João Martins, Vicente Marchelli, Gus Brown e Jorge Ponce. — Graça, Galanteria e Fantasia pelas distinctas artistas: La Ferrari, Milly Portella, Amnerys, Ivone Marcey, Juracy Silva, Julia Vidal, Miss Wanda, etc. — Magnifica misse-en-scène de Luiz de Barros — Espectaculos prohibidos para menores e improprios para senhoritas.
INGRESSO, 3$000 — FRIZAS E CAMAROTES, 15$000.
Amanhã: — Sabbado — Matinée ás 4 horas — Domingo: Matinée ás 3 horas — A' noite — A's 20 e 22 horas — "NU' E CRU'"

Theatro CARLOS GOMES
Empresa PASCHOAL SEGRETO — PHONE 2-7581
HOJE — A's 8.15 e 10.15 horas — HOJE
JARDEL JERCOLIS apresentará a quinta revista da sua temporada de que o publico se lembrará, sempre, com agrado.
"SALADA DE FRUCTAS"
Humorismo e feerie absolutos em 2 actos de MIGUEL SANTOS e ALFREDO BREDA, com a estréa do comico OSCARITO BRENNIER e do sapateador RANDAL DE CHOCOLAT
AMANHÃ — Matinée ás 3 horas, em beneficio do "Retiro dos Artistas", com um programma excepcional — Bilhetes á venda.

DEFINITIVAMENTE AMANHÃ — SABBADO — DIA 5
Mais 24 horas de espera por não ficar concluida a grandiosa montagem com que estréa a NOVA COMPANHIA DE REVISTA DE QUE FAZ PARTE
ALDA GARRIDO
ARMISTICIO!
dos "azes" MARQUES PORTO e ARY BARROSO, e do brilhante literato CARLOS CAVACO
Theatro Recreio
BILHETES A' VENDA

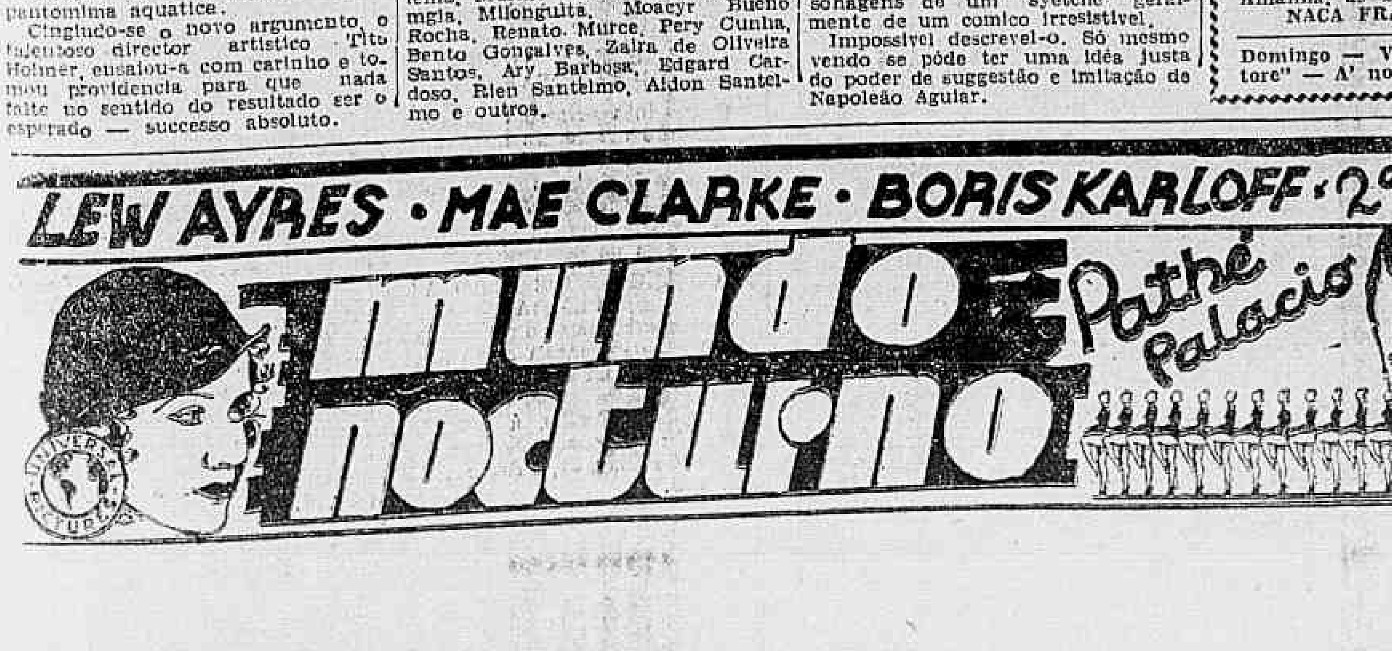

NÃO E' CERTA, AINDA, A VIAGEM DO BOTAFOGO AO RIO GRANDE, PORQUE AO QUE SOUBEMOS, A LIGA GAUCHA NÃO SE ACHA EM BOA SITUAÇÃO COM A CONFEDERAÇÃO BRASILEIRA DE DESPORTOS

Não é certa a ida do Botafogo F. Club ao Rio Grande do Sul

Dr. Renato Pacheco, presidente da C. B. D.

O Botafogo F. C., campeão da cidade, devia seguir na proxima terça-feira para o Estado do Rio Grande do Sul.

Os jornaes gauchos noticiaram a satisfação com que os "sportmen" de Porto Alegre tinham em receber a visita dos nossos players.

Agora, fomos informados de que não é certa ainda a ida do "glorioso" ao sul.

O impasse é motivado pela situação em que se encontra a Federação Gaucha para com a Thesouraria da C. B. D.

Ouvindo o dr. Renato Pacheco a respeito, fomos informados de que a C. B. D. ainda não tinha resolvido nada sobre o assumpto, apesar de um telegramma que lhe fôra endereçado pela Federação Riograndense.

ATHLETISMO

No Gymnasio Vera-Cruz

Realizou-se hontem, na praça de sports do Gymnasio Vera Cruz, um animado treino de salto em altura, tendo do mesmo participado varios concurrentes que obtiveram os seguintes resultados: Edman, 1m,65 — Levy, 1m,65 — Telles, 1m,62 — Isaias, 1m,57 — Guimarães, 1m,55 — Isaac, 1m,53 — Peres, 1m,49 — Poggio, 1m,47 — Romeu, 1m,45.

Indicador Profissional

Dr. Alvaro Moutinho

Doenças dos rins, bexiga, prostata, etc. Cura rapida, sem dôr da GONORRHE'A aguda ou chronica e suas complicações no homem e na mulher, prostatites, cistites, orchites, inflammações do utero ovarios, etc. Tratamento pela electricidade, Diathermia, Darsonvalização, Ozonothermia, Estreitamento da Urethra, IMPOTENCIA.
11 ás 18 — Buenos Aires, 77-4º. Consultas para operarios e empregados no commercio, a preços reduzidos: 18 ás 19.

Clinica Medico-cirurgica

DR. AMERICO CAPARICA
Consultorio: Rua Visconde de Rio Branco, 31 (sobrado) DIARIAMENTE DAS 3 A'S 7 HORAS
Telephone: 2-2049.
Residencia — Rua Riachuelo, 56. Telephone: 2-7804

Advogado ROBERTO LYRA

PATROCINIO DE CAUSAS MEDIANTE CONTRATO.
Ed. "Jornal do Commercio" 1º S. 106 — 4-5982 — 16 ás 19.

Dr. Oliveira Botelho

Tratamento pela vaccina do proprio sangue do doente — tuberculose, asthma, diabete, papo, certas cegueiras, molestias da pelle, etc. — 169, General Polydoro — 9 ás 11 — Tel.: 6-0575.

HEMORRHOIDAS cura radical sem dôr e sem operação. Doenças anorectaes. Vias urinarias.

Dr. Joaquim de Oliveira

Rua Visconde do Rio Branco, 31-1º, andar (elevador) diariamente das 4 1/2 em deante, Tel. 2-2949.

Dr. Water B. Moreira

Molestias do utero, ovarios, partos e operações.
RES.: FERREIRA DE ANDRADE 42 — Tel. 9-2460.
CONS.: ARCHIAS CORDEIRO, numero 198-sob.

Dr. Oswaldo Barbosa

PROF. DE CLINICA MEDICA DA FACULDADE DE MEDICINA DO PARA'
Doenças do figado, estomago, pulmões e coração.
Installações completas de electricidade medica, raios X, alta frequencia, banhos hydro-electricos e de luz, raios infra-vermelhos e ultra violetas.
EXAMES DE LABORATORIO.
CONSULTORIO: 7 de Setembro, 135, 3º andar — 2-0598.
RESIDENCIA: Rua Paulino Fernandes, 82—Botafogo 6-2231.

DR. JOSE' DE ALBUQUERQUE
Doenças sexuaes do Homem
Diagnostico causal e tratamento da
IMPOTENCIA EM MOÇO
Rua 7 de Setembro, 207 de 1 ás 6.

CASA DE SAUDE

DA ASSOCIAÇÃO DOS CONSTRUCTORES CIVIS
R. do Senado n. 213 — Tel. 2-0964
Director Dr. Julio Pinto Brandão
Cirurgia em geral, especialmente cirurgia do ventre e vias urinarias, fracturas e apparelhos. Aberta a clinica de todos os senhores medicos.
RAIO X.
A CARGO DOS DRS.: VICTOR E PAULO CORTES.
PREÇOS MODICOS.

Dr. Fernando Paulino

Cirurgia — Vias urinarias
Assembléa, 70-1º — Diariamente de 3 ás 5. — T. 2-5263. — Sanatorio S. Geraldo, 5 ás 7. — T. 6-0155.

Jaguarão espera justiça da directoria do Bangù A. Club

O QUE NOS DISSE O EX-DEFENSOR BANGUENSE

Jaguarão, o veloz ponteiro que toda a cidade admirou, encontra-se arredio dos nossos principaes campos, ha muito tempo.

Levou-o ao ostracismo um gesto dos dirigentes banguenses, excluindo-o da representação alvi-rubra.

Com elle, mais dois defensores dos "mulatinhos rosados" foram attingidos pela medida.

A razão apresentada para justificar o acto não chegou esclarecida ao publico.

Motivos de ordem interna tinham determinado aquella attitude e prompto.

Passou-se o tempo e Zézé, um dos castigados, obteve o perdão.

Qual a razão que o "ponteiro da flauta" não foi tambem agraciado?

Ignoramos a causa.

Hontem encontramos Jaguarão na Avenida.

Feitos os cumprimentos de praxe, indagamos do seu reapparecimento e como resposta ouvimos isto:

— Espero que a directoria do Bangu' reconsidere o acto que me attingiu.

Tenho amor ao Bangu' e conto com bons amigos "lá em cima".

Zézé, meu companheiro de team e de penas, foi perdoado.

Aguardo portanto, serenamente, a primeira sessão da directoria do club que estimo crente de que o meu perdão virá.

Só após este acto procurarei figurar na divisão principal da Amea e por elle vivo ansioso.

Tenho esperança de que de-

Jaguarao, o ponteiro de investidas fulminantes

fenderei ainda o pavilhão que tremula na rua Ferrer.

Para não perder o habito, éstou jogando num club em Ramos, mas é só para não perder o contacto com a bola.

E Jaguarão, que foi causa de tantos gritos em varias pelejas, seguiu rumo ao trabalho, confiante no perdão do Bangu' A. Club.

Meyer F. Club

No Meyer, o populoso bairro suburbano, acaba de ser fundada uma nova sociedade de football que lhe tomou o nome.

Sobre a criação dessa novel agremiação sportiva a quem desejamos o progresso que esperam lhe dar os seus dirigentes, recebemos a seguinte communicação:

"Exmo. sr. redactor do DIARIO CARIOCA — Tomo a honra de occupar a vossa preciosa attenção, afim de communicar-vos que no dia 8 de outubro do corrente, foi fundado o Meyer F. Club, sendo resolvido que o nosso orgão official seria o vosso conceituado jornal.

Peço-vos o obsequio da publicação da presente, pelo que ficaremos immensamente gratos, bem assim a directoria que foi eleita:

Presidente — Carlos Freire da Costa; vice-presidente — Diogo Brasil de Mello; secretario geral — Helio Freire da Costa; 1.º thesoureiro — Waldomiro Freire de Carvalho; 2º thesoureiro — Azuil Mayrink de Azevedo; procurador — José Beltrão Cavalcante; zelador — Arthur M. de Azevedo.

Desde já solicito a v. ex. aceitar o nosso convite para orgão official do Meyer F. C.

Secretaria, em 3 de novembro de 1932 — Helio Freire da Costa — Secretario geral."

Barroso F. Club x S. C. Livramento

Realizou-se domingo proximo passado, no campo do Barroso, um jogo amistoso de football entre as equipes representativas dos clubs acima, do qual saiu vencedor o Barroso nos primeiros e terceiros teams, pelos scores de 2x1 e 6x2, respectivamente, perdendo no 2º team por 1x0.

O team vencedor principal estava assim constituido:

Zéca — Tupy — Adalberto — Victrola — Noé — Euclydes — Pará — Alvaro — Edgard — Allemão e Walter.

Fizeram os goals Alvaro e Walter.

OPTIMA CASA

Aluga-se em Campo Grande, para familia de tratamento, uma optima e bem situada casa com 4 quartos, salas de visitas, de jantar e de almoço, copa, cozinha, banheiro, dispensa, quarto para empregado, garage, jardim e grande quintal. Ver e tratar á Rua do Encanamento, 131 ou Rua Torres Homem, 279 — V. Izabel.

Partiu para as plagas bahianas a embaixada do C. R. do Flamengo

COMO TRANSCORREU O EMBARQUE DA GUAPA RAPAZIADA RUBRO-NEGRA

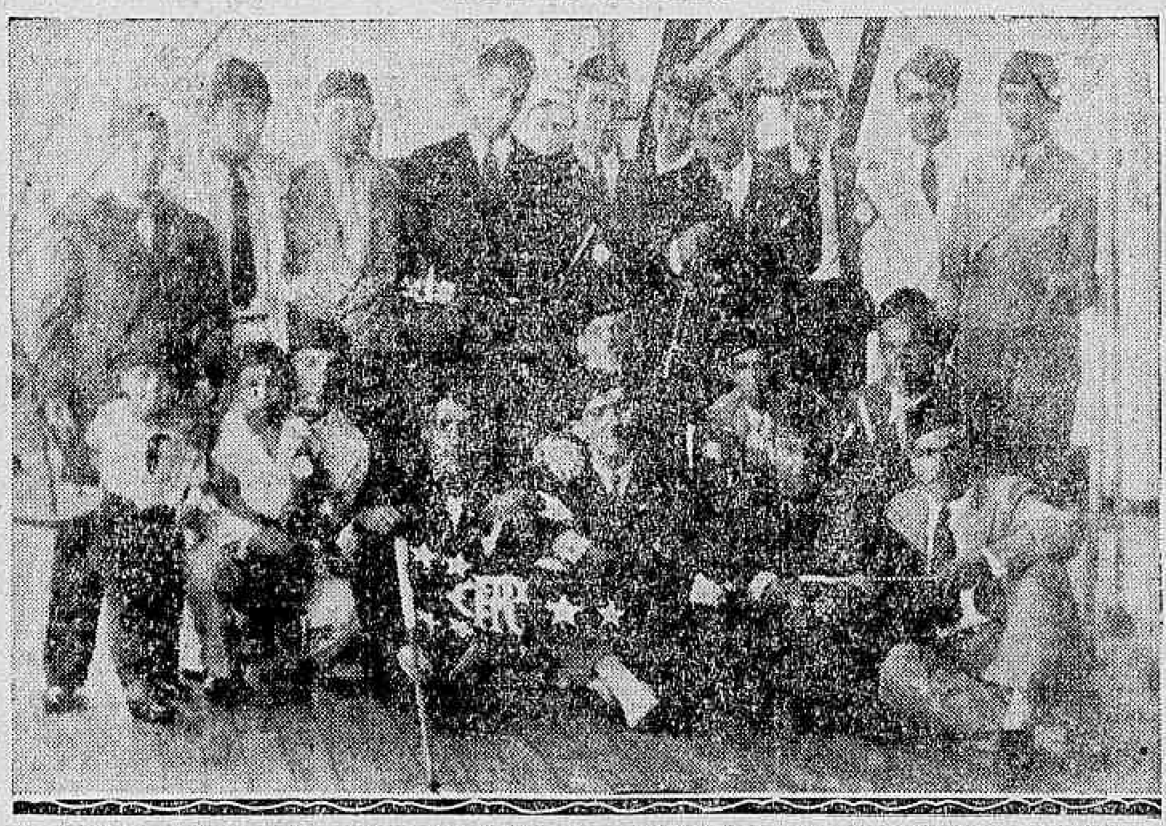

A phalange rubro-negra, momentos antes da partida, em pose especial para o DIARIO CARIOCA

O meio sportivo da cidade viveu, hontem, momentos de visivel agitação, motivada pela partida de uma das suas mais queridas aggremiações, o C. R. do Flamengo.

E' que o valoroso club, aceitando gentil convite dos seus co-irmãos bahianos, deixou, na tarde de hontem, a bordo do "Araranguá", confortavel paquete da Companhia Lloyd Nacional, a terra carioca rumo ás plagas da "Boa terra".

A partida da nave que os conduziu, estava marcada para ás 6 horas, e muito antes, nas immediações do armazem 11, local em que se achava atracado o navio, era visivel a agglomeração de amigos e adeptos do vice-campeão da cidade, que foram levar o seu adeus aos que partiam.

Pouco a pouco, foram apparecendo no cáes os players rubro-negros, que eram immediatamente cercados por pessoas de suas familias e amigos.

O presidente do club, dr. Oliveira Santos, acompanhado de directores, dispendia esforços para que nada faltasse aos distinctos rapazes.

Uma vez a bordo, por uma gentileza do chefe da delegação, sr. Milton Caldas, os membros da embaixada, acquiesceram em posar especialmente para o nosso photographo.

COMO FICARAM ALOJADOS OS JOGADORES DO FLAMENGO

A delegação do Flamengo viaja em confortaveis camarotes, localizados na parte baixa da ré, tendo cada um quatro beliches.

Bibi, Fernandinho, Luciano e Moysés estão juntos.

Almeida, Darcy, Floriano e o nosso collega, Caribé da Rocha, chronista acreditado junto á delegação, occupam outro.

Nelson, Aristheu e Marcondes, viajam em camarote situado na tolda, proximo ao "convez de promenade", e os demais membros, em compartimentos existentes na meia não.

O ADEUS DOS QUE NÃO SEGUIRAM

Ultimados os preparativos, os compenentes da phalange rubro-negra se reuniram no balão do bar, onde o dr. Oliveira Santos, em lindo e arrebatador improviso deu aos valentes defensores da flamumla preta e encarnada, o adeus do Flamengo aos seus irmãos.

As ultimas palavras do conhecido clinico e acatado desportista foram abafadas por uma prolongada salva de palmas. Milton Caldas respondeu, agradecendo.

Hurrahs ao Flamengo se fizeram ouvir nesse instante.

AS DESPEDIDAS DE NELSON E BIBI

Cinco minutos faltavam e já o primeiro silvo anunciava a saida do paquete.

Encostados na amurada, Bibi e Nelson, insistiam para que não deixassemos de transmittir, por intermedio das columnas do DIARIO CARIOCA, o adeus aos seus amigos daqui e de Nictheroy.

AO LARGO

O "Araranguá" afastava-se lentamente, emquanto no cáes a multidão se comprimia, agitando lenços em signal de despedida.

Na verga do mastro de próa, fazendo "pendant" com o pavilhão nacional, se achava içada a flamula do Flamengo.

"DIARIO CARIOCA" JUNTO A' EMBAIXADA

Em visita aos seus, seguiu para Recife, o nosso companheiro de trabalho, João da Silva Pereira, que tambem accumula as funcções de enviado especial desta folha junto á delegação.

Senhoras e senhorinhas da nossa melhor sociedade lá se achavam, contribuindo para o augmento da alegria dos nossos patricios que, singrando, neste momento, as aguas revoltas do oceano, seguem rumo á Bahia, em viagem de confraternização, procurando estreitar os laços de amizade que nos unem aos nossos irmãos do norte.

A luta Fred Ebert e Helio Gracie

MANOEL FERNANDES, DU'DU', KID WALKER, CRESPO, PARADA E ROQUE FILHO, NO GRANDIOSO PROGRAMMA QUE VAE SER DESENVOLVIDO NO S. CHRISTOVÃO

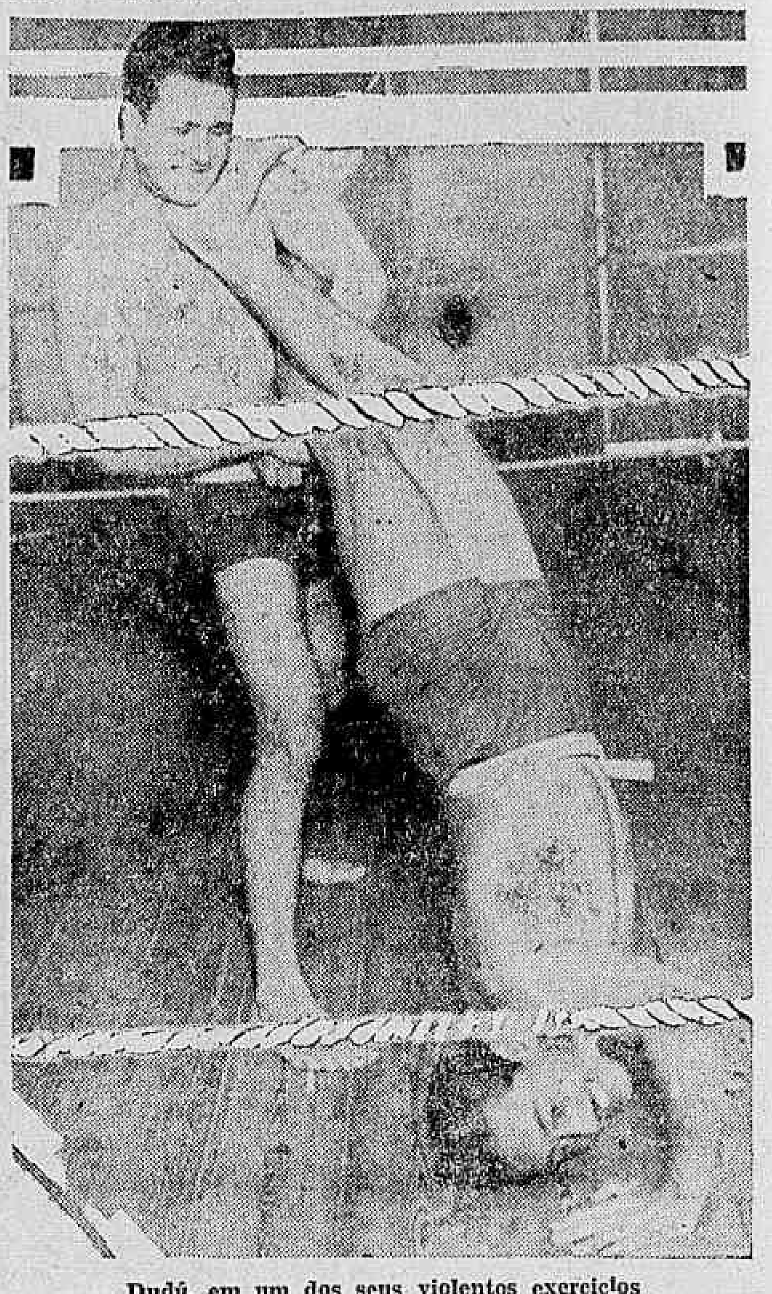

Dudú, em um dos seus violentos exercicios

O violentissimo encontro que será disputado no campo do São Christovão Athletico Club, amanhã, á noite, vem prendendo a attenção daquelles que adoram as grandes emoções. Subirão ao ring na prova principal Fred Ebert authentico campeão da luta livre e Helio Gracie, um mestre dos rings brasileiros que inda não experimentou o amargor de uma derrota.

Das partidas realizadas nos ultimos tempos, uma das mais impressionantes é, sem duvida nenhuma, a de amanhã. Independente da efficiencia technica dos adversarios, o choque se reveste de condições excepcionaes. Uma dessas condições é a ampla liberdade que tem os combatentes para a applicação dos seus golpes. Quem conhece o contrato da peleja, sabe por certo, que quasi nenhum golpe é vedado aos lutadores. Ha apenas a restricção dos olhos e das partes baixas. Tudo mais é valido. Essa liberdade de golpes fará, sem duvida, com que o encontro assuma proporções extraordinarias, talvez ineditas.

Fred Ebert, logo que chegou aqui, fez á imprensa, um relato da sua actividade sportiva. Entre as lutas figura uma batalha tremenda com Jim Londos. Não resta duvida que essa credencial é considerável.

Compreende-se, assim, a responsabilidade que lhe pesa sobre os hombros na batalha que sustentará com Helio Gracie. Uma derrota viria cortar, por assim dizer, a carreira do teuto-americano. Assim póde-se imaginar os esforços que elle empregará para a conquista do triumpho.

Helio Gracie, por sua vez, tem um empenho extraordinario na victoria. O triumpho é para as suas esperanças de lutador um feito grandioso.

Uma victoria sua sobre Fred Ebert terá uma expressão formidavel, considerando a classe do teuto-americano. Jogando uma batalha importantissima, Helio lutará pelo triumpho até o ultimo alento.

O choque só se decidirá pela desistencia ou inconsciencia de um delles e proseguirá até que haja um vencedor o que leva o chronista a prognosticar lances sensacionaes, arrebatadores. Se fixarmos as possibilidades dos dois combatentes chegaremos a conclusão de que ambos têm possibilidades para conquistar o triumpho e Helio Gracie chegou a declarar pelas columnas de um jornal que o teuto americano não chegaria ao segundo round se o enfrentasse.

DUDU' SERA' ADVERSARIO DE KID WALKER

Outra luta principal que o São Christovão offerecerá ao publico é a que se vae desenvolver entre o brasileiro Dudu' e o austriaco Kid Walker. Está esse choque estipulado e mseis rounds de dez minutos e com dois de descanso.

OS INGRESSOS ETAO A' VENDA

Os ingressos para o grandioso espectaculo de amanhã estão á venda no centro da cidade nas seguintes casas:

Papelaria Coelho, á rua Pedro I, n. 17; Pharmacia Novaes, á rua Gonçalves Dias, 61, e rua dos Ourives, 125.

Geraes 3$200; Archibancadas 6$200; Cadeiras 10$500; Cadeiras semi-ring 15$500, e Cadeiras de ring 20$500.

MANOEL FERNANDES CONTRA ANTONIO ROQUE FILHO

Manoel Fernandes que ultimamente se revelou em luta livre subirá ao ring na noite de amanhã, para enfrentar o technico Antonio Roque Filho, em um match que ao nosso ver terá grande desenvolvimento.

TAVARES CRESPO LUTARA' CONTRA MANOEL PARADA

Abrindo o programma de amanhã no campo da rua Figueira de Mello, o publico irá presenciar o encontro de Tavares Crespo com Manoel Parada. Trata-se de um desempate que foi estipulado em seis rounds de cinco minutos cada um por um minuto de descanso.

O PROGRAMMA SERA' DESENVOLVIDO NO CAMPO DE FOOTBALL

A directoria do São Christovão Athletico Club levando em conta o grandioso interesse que vem despertando o seu programma de amanhã resolveu que seja elle desenvolvido no campo de football e não no rink de basket como vinha acontecendo com as suas reuniões.

COMO ESTÃO ESCALADOS OS DIRECTORES DO S. CHRISTOVAO A. C.

Os directores do São Christovão reunidos em assembléa escalaram os seguintes senhores que vão servir amanhã na grande luta:

Direcção geral — Alvaro Teixeira Novaes e dr. Mario José Pinto.

Medico — Dr. Luiz Gallzer.

Porões — Antonio Francisco Coelho, Ignacio Bicker, Aristides Machado e Alfredo Novaes. Cadeiras de ring: Adelio Martins.

Cadeiras semi-ring — Camillo Gomes.

Cadeiras communs — João Argento.

Imprensa, Commissão de Box, Policia e Ring, dr. José Mario Castello Branco, Albino Lopes da Costa e Henrique Gomes de Campos.

Fiscalização do campo — Antonio Francisco Pinto Duarte, Ernani Siqueira Valentim e José Galhardi. Socios: José Teixeira Novaes Junior. Pavilhão central: Heitor Teixeira Novaes. Archibancadas: Balthazar Franco.

VOLLEY-BALL

No Gymnasio Vera-Cruz

Realizou-se hontem, o Gymnasio Vera Cruz, um animado e interessante prelio de volley-ball, em que mediram forças os seguintes teams:

AZUL: Thowald — Ward — Manoel — Rubens — Aloysio — David.

BRANCO: Deveza — Leon — Rodrigues — Flavio — 620 — Arruda.

Ao cabo de uma disputada partida em que os dois bandos se empregaram com grande esforço, a victoria sorriu ao lado do Azul, pelas seguintes contagens.

1º set — Azul 15x12; 2º set — Branco 15x13 e a "negra" Azul 15x10.

TURF

A corrida extraordinaria de amanhã

Com um programma bastante attrahente, o Jockey Club realizará, amanhã, mais uma reunião extraordinaria da série que se propoz levar a effeito aos sabbados.

O premio "Bibita", no percurso de 1.500 metros e com a dotação de 5:000$000, destinado ás potrancas nacionaes de 3 annos sem victoria, é, sem a menor duvida, a prova mais importante da tarde. Alterosa, Yonne, Visette, Malayr, Valeria, Yuçá e Yamundá, constituirão o campo dessa carreira.

Alterosa, que vem de obter um bom segundo de Sunny, derrotando, entre outros, Afflictos e Yack, está por isso mesmo com as honras de favorita. Yonne e Valeria nos parecem as mais fortes adversarias da representante da elevage mineira.

Dentre os demais pareos do programma, destaca-se ainda o premio "Saint Moritz", em 1.500 metros, que levará á presença do "starter", Kassinia, Problema, Carinhosa, Zeppelin e Porteña.

Embora pouco numerosa, a carreira promette um prelio muito interessante, dado o flagrante equilibrio de forças dos cinco concurrentes.

Para essa corrida, vigoravam, hontem, na bolsa do turf, as seguintes cotações:

1ª carreira — Premio "Maldad" — 1.300 metros — 3:000$ e 600$:

Ks. Cts.
1 (1 Incitatus 54 25
2 (2 Adios 47 50
(3 Colméa 56 30
3 (4 Xadrez 54 40
(5 Sei Lá 47 35
4 (6 Piastra 49 60
(7 Alsca 55 70
5 (8 Herodes 52 50
(9 Eglantine 47 60

2ª carreira — Premio "Voronoff" — 1.400 metros — 3:000$ e 600$:

Ks. Cts.
1 (1 Clumenta 56 25
2 (2 Setaurita 52 50
(3 Salvaropa 49 30
3 (4 Xiba 52 70
(5 Ganadera 52 35
4 (6 Weston 56 40
(7 Vandyck 55 30
" Xalxyrem 55 50

3ª carreira — Premio "Bibita" — 1.500 metros — 5:000$ e reis 1:000$:

Ks. Cts.
1—1 Alterosa 54 25
2 (2 Yonne 54 30
(3 Visette 54 40
(4 Malayr 54 50
3 (5 Valeria 54 40
(6 Yuçá 54 35
" Yamundá 54 50

4ª carreira — Premio "Curação" — 1.600 metros — 3:000$ e 600$ (Betting):

Ks. Cts.
1 (1 Azulado 52 25
2 (2 Sarcastico 52 50
(3 Venus 52 35
3 (4 Fineza 52 35
(5 Berenice 52 40
4 (6 Legislador 56 30
(7 Arlequim 53 25
5 (8 Rapido 54 40
(9 Taquary 50 50

5ª carreira — Premio "Berenice" — 1.000 metros — 3:000$ e 600$ (Betting):

Ks. Cts.
1 (1 Enitram 56 35
2 (2 Maldad 52 40
(3 Xire 52 30
3 (4 Ximena 53 70
(5 Voronoff 52 50
(6 Dollar 52 40
(7 Gold Star 56 70
4 (8 Secilliana 50 80
(9 El Negro 56 50
5 (10 Clora 48 60
(11 Nada Menos 48 60

6ª carreira — Premio "Saint Moritz" — 1.500 metros — 3:000$ e 600$ (Betting):

Ks. Cts.
1 Kassinia 52 35
2 Problema 48 30
3 Carinhosa 50 40
4 Zeppelin 50 35
5 Portena 56 35

A primeira prova será corrida ás 15,30 horas.

Uma egua do turf paulista adquirida por um proprietario carioca

Por intermedio do sr. Manoel Figueirôa, gerente da coudelaria E. e A. Assumpção, o sr. Antonio Dantas Junior acaba de adquirir a egua Marquita, do turf paulista.

Marquita, que defendia as côres do sr. João José Ferreira, no hippodromo Paulistano, é uma egua zaina, nascida em 1928 no Haras Lageado, filha de Eden e Llama, de criação do sr. Mario da Cunha Bueno.

Leilão de potros

De accôrdo com o novo regulamento organizado para a venda de animaes nacionaes de dois annos (turma de 1933), a Commissão de Corridas do Jockey Club Brasileiro marcou o dia 26 do corrente, para ser realizado esse certame.

A inscripção, que será gratuita, deverá encerrar-se no dia 11 proximo, na secretaria da Commissão de Corridas.

O "meeting" de domingo

Duas provas classicas serão disputadas, domingo proximo, no elegante Hippodromo Brasileiro: — os classicos "França" e "Ypiranga".

O primeiro é reservado aos animaes francezes importados pelo Jockey-Club e nelle intervirão Kelani, Clever Boy, Caton, Carmel, Lolita, Fleche D'Or, Pantomime, Topaze e Reine Hortense.

Os pesos distribuidos, num handicap justo, tornaram essa prova bastante equilibrada.

Esse handicap, variando entre 60 e 48 kilos, collocou todos os nove adversarios em perfeita egualdade de condições e, dahi, concorrem todos com justas esperanças de exito.

O outro, o classico "Ypiranga", é uma carreira destinada aos animaes nacionaes de quatro annos.

Disputarão esse premio Xerem, Xiah, Rex, Sun God e Saint Moritz.

A parelha do stud Paula Machado domina inteiramente o campo desse classico.

Salvo um contratempo, reputamos liquido o triumpho de um dos representantes daquelle stud.

Além desses dois premios, mais sete provas completam o programma, entre ellas "Regente", "Ivanhoé" e "Gravatá".

As ultimas cotações, hontem conhecidas, são as seguintes:

1ª carreira — Premio "Classico Ypiranga" — 2.200 metros — rs. 10:000$, 2:000$ e 500$:

Ks. Cts.
1 Saint Moritz 55 60
2 Rex 54 60
3 Sun God 53 80
4 Xiah 52 20
" Xerem 54 16

2ª carreira — Premio "Umbá" — 1.600 metros — 4:000$ e 800$:

Ks. Cts.
1 Sharkey .. .. .. 54 "
2 Triste Vida 54 20
3 Kruppe 54 40
4 Sunny 54 80
5 Biribi 54 40
" Paris 54 50

3ª carreira — Premio "Tenebreuse" — 1.500 metros — 5:000$ e 1:000$:

Ks. Cts.
1—1 Xaxim 54 25
(2 Astral 54 50
2 (3 Chilon 54 50
(4 Patente 54 60
3 (5 Minho 54 50
(6 Koran 54 30
4 (7 Yapon 54 40

4ª carreira — Premio "Gravatá" — 1.600 metros — 4:000$ e 800$:

Ks. Cts.
1—1 Yamagata 56 30
2 (2 Verdun 54 25
(3 Jecyron 52 40
4—4 Yolanda 52 50
(5 Palospavos 48 50
5 (6 Brasil 50 50

5ª carreira — Premio "Vesta" — 1.600 metros — 4:000$ e 800$:

Ks. Cts.
1 (1 Iberico 52 30
(2 Kodak 52 30
2 (3 Edda 56 40
(4 Kermesse 50 40
3 (5 Vasari 51 35
" Vagalume 53 25

6ª carreira — Premio "Regente" — 1.800 metros — 4:000$ e 800$:

Ks. Cts.
1 Tomyrim 54 35
2 Insurrecto 56 25
3 Aveiro 53 25
4 Orgia 55 40
5 Facelia 48 50

7ª carreira — Premio "Guante" — 1.600 metros — 4:000$ e 800$ — (Betting):

Ks. Cts.
1 (1 Vingativo 50 40
2 (2 Acuerdo 56 50
(3 Claro de Luna .. 52 60
(4 Itararé 50 40
3 (5 La Paz 54 50
(6 Plume Dorée 56 35
(7 Ximaré 54 50
4 (8 Mondego 54 40
(9 Ronquido 52 60
(10 Sacy 54 40
5 (11 Jundiá 54 50
(" Lambary 56 40

8ª carreira — Premio "Classico França" — 2.500 metros — 15:000$, 3:000$ e 750$ — (Betting):

Ks. Cts.
1 (1 Caton 59 40
(" Reine Hortense .. 48 60
2 (2 Clever Boy 58 35
3 (3 Topaze 54 60
(4 Carmel 53 35
4 (5 Fleche D'Or 52 60
(6 Kelani 60 50
5 (7 Lolita 55 30
(" Pantomime 48 00

9ª carreira — Premio "Ivanhoé" — 1.800 metros — 5:000$ e 1:000$ — (Betting):

Ks. Cts.
1 (1 Duggan 56 50
2 (2 Kelani 55 50
(3 Valence 54 30
3 (4 Larrain 54 40
(5 Sastre 55 35
4 (6 Enigma 51 40
(7 Xenon 55 25
(" Ugolino 53 35

A primeira carreira terá inicio ás 13.30 horas.

Cautelas: — 081 — 968 — 106 — 649 — 894 — 270 — 018 — 6.

Os palpites no "escuro" de um cathedratico

Na quarta-feira ultima, antes da abertura das cotações, um cathedratico offereceu-nos os seus palpites:

Sabbado:
Incitatus e Eglantine.
Xiba e Vandyck.
Alterosa e Valeria.
Venus e Taquary.
Voronoff e Dollar.
Problema e Kassinia.

Domingo:
Saint Moritz e Xiah.
Triste Vida e Sunny.
Yamagata e Yolanda.
Iberico e Kermesse.
Aveiro e Facelia.
Lambary e Itararé.
Carmel e Fleche D'Or.
Sastre e Xenon.

O Classico "Ypiranga" em 1932

O Classico "Ypiranga", uma das grandes carreiras de domingo proximo, deu ensejo a que, em 1931, os nossos turfmen assistissem a uma chegada apertada entre Gravatá, Ouricury e Prazeres, estes ultimos correndo em parelha.

O filho de Aldgate foi o vencedor da prova, derrotando o primeiro desses popillos do Stud Lundgren pela diminuta differença de cabeça, emquanto que Prazeres terminava em terceiro, a pescoço do seu companheiro de blusa.

Gravatá teve a direcção de Celestino Gomes, Ouricury a de Cosme Morgado e Prazeres a de Ignacio de Souza.

Estes dois ultimos, haviam partido favoritos, cotados a 13|10.

O resultado technico desse classico foi o seguinte:

Premio "Classico Ypiranga" — Animaes nacionaes de quatro annos e mais — Pesos da tabella — 2.200 metros — Premios:...... 10:000$, 2:000$ e 500$000.

GRAVATA', masculino, castanho, cinco annos, Rio de Janeiro, Aldgate e Amorosa, dos srs. Leal e Loretti, 53|54 kilos, Celestino Gomes 1º
Ouricury, 54 kilos, C. Morgado, aprendiz 2º
Prazeres, 55 kilos, I de Souza 3º
Valence, 53 kilos, A. de Freitas 0
Romance, 54|55 kilos, J. Salfate 0
Pirata, 53|55 kilos, F. Mendes aprendiz 0

Ganho por pescoço; do segundo ao terceiro cabeça.

Rateios: 45$200, em primeiro; dupla 22$100; placés: Gravatá, 11$300; Prazeres-Ouricury, ... 10$300.

Tempo: 140".
Total das apostas, 55:800$000.
Criador, Geraldo Rocha.
Tratador, Juan Mosegue.

Disputada em uma segunda-feira, 7 de Setembro, em nossa edição do dia 8 assim descreviamos o desenrolar dessa prova:

"Depois de annullada uma partida, na qual ficou parado Ouricury, o starter aproveitou um bom momento para ordenar a saida. Ouricury, Gravatá, Valence, Prazeres, Romance e Pirata, collocaram-se nessa ordem, que foi mantida até o fim da recta opposta, onde Romance e Prazeres, começaram a approximar-se. Iniciada a recta final, Gravatá, seguido de Prazeres, começou avançando sobre Ouricury, que resistiu com grande coragem. Livrando-se de Prazeres, que esteve quasi emparelhado com o filho de Aldgate, este cruzou rapidamente o pensionista do Stud Lundgren, e investiu contra Ouricury, alcançando-o sobre a metta, para fazer seu o triumpho por cabeça. Prazeres reagiu bem e foi terceiro a pescoço, seguido de Valence, Romance e Pirata."

Nessa reunião, realizada em pista de grama leve, o movimento total das apostas attingiu nas sete carreiras, á importancia de ..... 278:340$000.

Os productos do Haras Expedictus figurarão no proximo leilão

O sr. Linneo de Paula Machado, proprietario dos dois maiores haras do paiz, havia resolvido, conforme ha tempos noticiámos, fazer um leilão particular de varios productos de 2 annos, de sua criação.

Em virtude, porém, da resolução agora tomada pela Commissão de Corridas do Jockey Club, de fazer realizar officialmente no dia 26 do corrente o leilão dos potros da turma a estrear em 1933, aquelle criador resolveu incluir no alludido certame os productos oriundos dos seus estabelecimentos.

Um jockey convidado para montar Clever Boy

O jockey Espartim Gonçalves, que se acha presentemente na capital paulista, foi convidado, hontem, por telegramma, para vir montar o cavallo Clever Boy, inscripto no premio "França", da corrida de domingo proximo.

Se, porém, aquelle profissional declinar do convite, o filho de Town Guard será dirigido pelo jockey Levy Ferreira.

Os premios levantados este anno pelos concurrentes ao Classico "Ypiranga"

XEREM, 11 l. e 4 v... 18:400$
SUN GOD, 16 l. e 2 v... 10:630$
REX, 7 l. e 2 v....... 8:530$
XIAH, 12 l. e 1 v..... 6:110$
SAINT MORITZ, 3 l. e 1 victoria.. .. .. 3:000$
l. — inscripções
v. — victorias.

Associação de Chronistas Desportivos

CONCURSOS DE PALPITES — TURF —

Com os resultados das corridas de sabbado e domingo ultimos, ficou sendo a seguinte a classificação dos concurrentes inscriptos nos concursos abaixo:

"TAÇA SALUTARES"

(Offerecida pela firma Fernando Leite & C.)

1—A. Corrêa .. .. .. 200—315
2—Alberto Smith.. .. 205—313
3—H. Campista .. .. 191—294
4—Avelino Dias .. .. 182—282
5—Carlos Gonçalves.. 179—280
6—Heitor de Oliveira 178—275
7—Nestor C. Pereira 172—275
8—Oscar Medeiros .. 168—271
9—A. Machado Filho 176—267
10—J. A. Campos .. .. 169—267
11—Monteiro Fonseca 165—267
12—Raul Gonçalves.. 174—265
13—Carlos da Carvalho 170—263
14—Augusto Bastos .. 162—261
15—Eugenio Oliveira 170—260
16—Ewaldo de Barros 160—239
17—Eurico de Carvalho 166—229
18—Adaucto de Assis .. 145—213
19—Moraes Cardoso .. 137—196

"TAÇA GLOBO"

(Offerecida pelo vespertino "O Globo")

1—Alberto Smith 237
2—A. Corrêa 229
3—H. Campista 219
4—Avelino Dias 209
5—Arthur Machado Filho 203
6—Netto Machado 207
7—Raul Gonçalves 203
8—Eugenio de Oliveira .. 196
9—Carlos de Carvalho 195
10—J. A. Campos 195
11—Heitor de Oliveira 195
13—Nestor C. Pereira 194
13—Oscar Medeiros 194
14—Eurico de Carvalho.. .. 175
15—Adaucto de Assis 171
16—Moraes Cardoso.. 163

A commissão de desportos hippicos da A. C. D. avisa, por nosso intermedio, aos concurrente inscriptos nos concursos das taças Olival Costa, Salutaris, Globo e Daniel Blatter, que, para as corridas de amanhã e domingo, os palpites devem ser entregues até ás 20 horas de hoje e amanhã, respectivamente.

A ultima importação do Jockey Club

OS ANIMAES FRANCEZES, SEUS PREÇOS DE VENDA E OS PREMIOS LEVANTADOS

No proximo domingo será corrido no Hippodromo da Gavea, o Classico "França", a segunda das grandes provas reservadas aos animaes francezes que o Jockey Club importou o anno passado e que aqui estrearam em 3 de abril deste anno.

O primeiro desses classicos, denominado "Europa", foi ganho pelo cavallo Kelani, que com esse triumpho sagrou-se o melhor da turma.

Em nossa edição de hontem publicamos uma estatistica dos premios levantados pelos nove concurrentes ao Classico "França", figurando em primeiro logar aquelle filho de Bruleur.

Todos esses animaes, em numero de 23, como os leitores devem estar lembrados, foram vendidos em leilão, no Hippodromo Brasileiro, na tarde do dia 16 de janeiro deste anno.

Estreando o primeiro lote, como dissemos acima, em 3 de abril, ha sete mezes que esses animaes vêm abrilhantando os programmas daquella prestigiosa sociedade turfista.

Seria curiosa, neste momento, a publicação de uma estatistica onde se pudesse comparar o preço de venda em leilão de cada um, com os premios levantados.

E' o que abaixo fazemos, figurando na primeira columna o preço da venda e na segunda os premios levantados:

	Preço	Premios
Kelani	22:100$	35:160$
Caton	16:000$	23:160$
Clever Boy . .	13:700$	18:780$
Carmel	15:100$	15:780$
Topaze	8:100$	15:780$
Mario	—	15:780$
Lolita	12:800$	15:130$
Fleche D'Or .	12:000$	14:460$
Marlena . . .	10:600$	11:390$
L'Hirondelle ..	12:700$	10:930$
R. Hortense .	16:000$	10:710$
Homogene . .	9:000$	9:200$
Pantomime . .	14:000$	6:330$
Transvaliana .	9:500$	6:100$
Saucy Sally .	20:000$	5:960$
Sufragette . .	10:000$	5:800$
Fusão	13:500$	3:160$
Matinée . . .	8:000$	1:330$
Karomama . .	9:600$	600$
Le Poupon . .	14:500$	350$
Orthogone . .	12:600$	—
La Lizaine . .	14:000$	—
La Mirabelle .	10:100$	—

A egua Mario foi excluida do leilão e cedida ao general Flores da Cunha pelo preço do custo, o qual ignoramos.

Orthogene correu apenas uma vez, não se collocando.

La Lizaine e La Mirabelle nunca correram.

Jockey-Club Brasileiro

PROGRAMMA OFFICIAL DA 42ª REUNIAO, EM 5 DE NOVEMBRO DE 1932

A's 15.30 — 1ª carrira — Premio MALDAD — 1.300 metros — Premios: 3:000$ e 600$000.

		Kilos
1	Incitatus	54
2	Adios	47
3	Colméa	56
4	Xadrez	54
5	Sei Lá	47
6	Piastra	49
7	Alsca	55
8	Herodes	52
9	Eglantine	47

A's 16,00 — 2ª carreira — Premio VORONOFF — 1.400 metros — Premios: 3:000$ e 600$000.

		Kilos
1	Clumenta	56
2	Setaurita	52
3	Salvaropa	49
4	Xiba	52
5	Ganadera	52
6	Weston	56
7	Vandyck	55
"	Xalxyrem	55

A's 16.35 — 3ª carreira — Premio BIBITA — 1.500 metros — Premios: 5:000$ e 1:000$000.

		Kilos
1	Alterosa	54
2	Yonne	54
3	Visette	54
4	Malayir	54
5	Valeria	54
6	Yuçá	54
"	Yamundá	54

A's 17,10 — 4ª carreira — Premio CURAÇO' — 1.600 metros — Premios: 3:000$ e 600$000.

		Kilos
1	Azulado	52
2	Sarcastico	52
3	Venus	52
4	Fineza	52
5	Berenice	52
6	Legislador	56
7	Arlequim	53
8	Rapido	54
9	Taquary	50

A's 17.45 — 5ª carreira — Premio BERENICE — 1.000 metros — Premios: 3:000$ e 600$000.

		Kilos
1	Enitram	56
2	Maldad	52
3	Xire	52
4	Ximena	53
5	Voronoff	52
6	Dollar	52
7	Gold Star	56
8	Secilliana	50
9	El Negro	56
10	Clora	48
11	Nada Menos	48

A's 18.20 — 6ª carreira — Premio SAINT MORITZ — 1.500 metros — Premios: 3:000$ e 600$000.

		Kilos
1	Kassinia	52
2	Problema	48
3	Carinhosa	50
4	Zeppelin	50
5	Portena	56

Rio de Janeiro, 2 de novembro de 1932. — A Commissão de Corridas.

BEBAM CAFE' GLOBO O MELHOR E O MAIS SABOROSO

LOTERIA DO ESTADO DO RIO
SYSTEMA DE URNAS E ESPHERAS
Fiscalizada pelo Governo do Estado — Extracções ás 15 horas
HOJE
50:000$000
Inteiro, 4$500 —— Quinto, $900
TERÇA-FEIRA
25:000$000
Inteiro, 1$800 —— Meio, $900
Pagamentos na Companhia Integridade Fluminense — Rua Visconde do Rio Branco n.º 499, Nictheroy — Em frente á estação das Barcas.

ICARAHY
A casal de todo respeito, familia identica cede um quarto mobiliado com pensão, dando tratamento familiar. Local a beira-mar, magnifico ponto balneario.
Cartas na portaria deste jornal a "A.C.P.A." dando endereço para ser procurado. Pede-se 450$000 mensaes.

Jockey-Club Brasileiro

PROGRAMMA OFFICIAL DA 43ª REUNIAO, EM 6 DE NOVEMBRO DE 1932

Classicos: FRANÇA e YPIRANGA

A's 13.30 — 1ª carreira — Premio Classico YPIRANGA — 2.200 metros — Premios: 10:000$, 2:000$ e 500$000.

		Kilos
1	Saint Moritz	55
2	Rex	54
4	Sund God..	53
4	Xiah	52
"	Xerêm	54

A's 14.00 — 2ª carreira — Premio UMBA' — 1.600 metros — Premios: 4:000$ e 800$000.

		Kilos
1	Shrakey	54
2	Triste Vida	54
3	Kruppe	54
4	Sunny	54
5	Biribi	54
"	Paris	54

A's 14.30 — 3ª carreira — Premio TENEBREUSE — 1.500 metros — Premios: 5:000$ e 1:000$000.

		Kilos
1	Xaxim	54
2	Astral	54
3	Chilon	54
4	Patente	54
5	Minho	54
6	Koran	54
7	Yapon	54

A's 15.05 — 4ª carreira — Premio GRAVATA' — 1.600 metros — Premios: 4:000$ e 800$000.

		Kilos
1	Yamagata	56
2	Verdun	54
3	Jecyron	52
4	Yolanda	52
5	Palospavos	48
6	Brasil	50

A's 15.40 — 5ª carreira — Premio VESTA — 1.600 metros — Premios: 4:000$ e 800$000.

		Kilos
1	Iberico	52
2	Kodack	52
3	Edda	56
4	Kermesse	50
5	Vasari	51
"	Vagalume	53

A's 16.20 — 6ª carreira — Premio REGENTE — 1.800 metros — Premios: 4:000$ e 800$000.

		Kilos
1	Tomyrim	54
2	Insurrecto	56
3	Aveiro	53
4	Orgia	55
5	Facelia	48

A's 17.00 — 7ª carreira — Premio GUANTE — 1.600 metros — Premios: 4:000$ e 800$000.

		Kilos
1	Vingativo	50
2	Acuerdo	56
3	Claro de Luna	52
4	Itararé	50
5	La Paz	54
6	Plume Dorée	50
7	Ximaré	54
8	Mondego	54
9	Ronquido	52
10	Sacy ex-Mequer	54
11	Jundiá	54
"	Lambary	50

A's 17.40 — 8ª carreira — Premio Classico FRANÇA — 2.500 metros — Premios: 15:000$, 3:000$ e 750$000.

		Kilos
1	Caton	59
"	Reine Hortense	48
2	Clever Boy	58
3	Topaze	54
4	Carmel	53
5	Fleche d'Or	52
6	Kelani	60
7	Lolita	55
"	Pantomime	48

A's 18.20 — 9ª carreira — Premio IVANHOE' — 1.800 metros — Premios: 5:000$ e 1:000$000.

		Kilos
1	Dugan	56
2	Kelani	55
3	Valence	54
4	Larrain	54
5	Sastre	55
6	Enigma	51
7	Xenon	55
"	Ugolino	52

Rio de Janeiro, 2 de novembro de 1932 — A Commissão de Corridas.

HOJE 100 CONTOS
Um premio em cada lote de 5 bilhetes
3.737 prémios
Jogam só 18.000 bilhetes
A Loteria de S. Paulo distribuindo todas as 6as feiras 3.737 premios, representa a maior vantagem jamais offerecida por qualquer outra loteria nacional.
LOTERIA DE S. PAULO
Inteiro 30$000
Decimo 3$000

Um exercicio de Dollar

Com a monta do aprendiz Claudemiro Pereira, o cavallo Dollar de propriedade do veterano turfman sr. Albano Gomes de Oliveira, aprompto pela manhã fazendo uma partida de 540 metros em 33 2/5.

Tendo em vista a ultima carreira do filho de Dreadnought, na qual se classificou terceiro de Bibita o Yearling, em terreno que não lhe agrada, o defensor da jaqueta rosa deve fazer boa figura no premio "Berenice", da reunião de amanhã.

A epoca é dos pequenos gastos
POR 20 MIL REIS
200 Contos
(1.º PREMIO)
2.º Premio 20 contos
3.º Premio 10 contos
ALEM DE 6441 PREMIOS MENORES NO TOTAL DE 432 CONTOS
E' O MELHOR PLANO DA LOTERIA FEDERAL
PARA AMANHÃ SABBADO

DR. NEWTON MOTTA
Medico
(Do Hospital S. Francisco e Beneficencia Hespanhola)
MOLESTIAS DAS SENHORAS — CIRURGIA — PARTOS
Consultorio: R. Leopoldina Rego, 32 (sob.) - Ramos — De 5 ás 7
Residencia: R. Professor Gabizo 198. — Tel. 8-2648

Dr. Brandino Corrêa
Molestias do apparelho Genito-Urinario no homem ou na mulher — OPERAÇÕES — Utero, ovarios, prostata rins, bexiga, etc. Cura rapida por processo moderno sem dôr da
Gonorrhéa
e suas complicações — Prostatites, orchites, cystites, estreitamentos, etc. Diathermia, Darsonvalização R. Republica do Perú n. 23 sob. das 7 ás 8 1/2 e das 14 ás 18 horas. Domingos e feriados das 7 ás 9 horas.

Designações no Departamento dos Correios e Telegraphos

O director geral dos Correios e Telegraphos, dr. Furtado Reis, assignou portaria transferindo o praticante diplomado da agencia postal-telegraphica de Varginha, para a estação Central telegraphica desta capital, Ernani Ferreira Villela.

69 - S. JOSE' - 69 — CASA NERO — 69 - S. JOSE' - 69

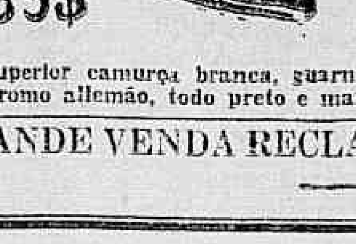

Fôrma Argentina
35$
Em superior camurça branca, guarnições de chromo allemão, todo preto e marron.

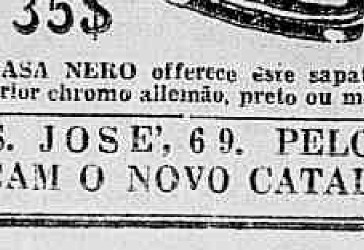

Fôrma Argentina
35$
A CASA NERO offerece este sapato em superior chromo allemão, preto ou marron.

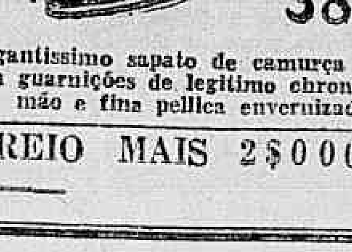

Fôrma de Verão
38$
Elegantissimo sapato de camurça branca com guarnições de legitimo chromo allemão e fina pellica envernizada.

GRANDE VENDA RECLAME. S. JOSE', 69. PELO CORREIO MAIS 2$000 — PEÇAM O NOVO CATALOGO

O Novo Chefe de Policia de S. Paulo Concede uma Entrevista á Imprensa

CAPITAL 100 REIS

Diario Carioca

INTERIOR 200 REIS

Fundador: J. E. DE MACEDO SOARES

Anno V. — Numero 1.301 | Rio de Janeiro, Sexta-feira, 4 de Novembro de 1932 | Praça Tiradentes n.º 77

DIARIO CARIOCA

Redacção, administração e officinas: PRAÇA TIRADENTES, 77

Director-Redactor-Chefe HORACIO DE CARVALHO JUNIOR

Director-Thesoureiro J. B. MARTINS GUIMARAES

Redactor-Secretario DANTON JOBIN

EXPEDIENTE

Endereço telegraphico: DIARIO CARIOCA

Telephones: Direcção: 2-3018. Administração: 2-3023. Redacção: 2-1559. Officinas: 2-0824.

ASSIGNATURAS

Para o Brasil: Anno . . 40$000 Semestre. 25$000 | Para o exterior: Anno . . 70$000 Semestre. 40$000

VENDA AVULSA

Capital 100 réis — Interior 200 réis

São cobradores autorizados os srs. Lourenço Amaral e J. T. de Carvalho.

SUCCURSAL EM S. PAULO

Director: José Armando Affonseca — Rua João Briccola, 10—2º and. — Tel.: 2-6398.

CORRESPONDENCIA:

Toda a correspondencia com valores ou sobre assumptos que entendam com assignaturas, remessas do jornal, publicidade retribuida e outros de interesse da administração, deve ser dirigida ao gerente do DIARIO CARIOCA.

O Director-Presidente da S. A. DIARIO CARIOCA estará diariamente neste jornal das 14 ás 16 e das 22 ás 24 horas, e o Director-Thesoureiro das 9 1/2 ás 12 hs. e das 16 ás 18 1/2 horas.

A golpes de martello

UMA MULHER TENTA MATAR A VIZINHA POR MOTIVO DE CIUMES

Hontem, pela manhã, desenrolou-se, em Jacarépaguá, á rua Maia da Silva numero 790, uma impressionante scena de sangue.

Ali reside, ha muito tempo, Iracema Marques Rosa, parda, brasileira, de 22 annos, casada.

Na casa vizinha, reside Carmen Pinheiro, preta, com 22 annos, casada com Ovidio Ricardo, mais conhecido por Victor.

Esta, muitissimo ciumenta, ha dias vem suspeitando de que seu marido esteja de namoro com a vizinha.

Hontem, cedo, estava Iracema em casa com um filhinho nos braços, quando bateram á porta.

Indo attender, ainda com a criança ao collo, deparou com sua vizinha Carmen, de martello, em punho, que entrou a aggredi-a impiedosamente.

O primeiro golpe attingiu-a na cabeça.

A pobre mulher tombou ao solo banhada em sangue, abandonando a filhinha, que começou a chorar e a gritar.

A aggressora, no emtanto, parecia ter o diabo no corpo. Não cessava de vibrar a terrivel arma, com o firme proposito de exterminar a infeliz Iracema.

A victima, em estado grave, foi internada no Hospital de Prompto Soccorro e a criminosa presa pelo commissario Nogueira, do 27º districto, foi ali autuada em flagrante.

A desdita do sapateiro

Ao atravessar hontem a Avenida Passos, foi atropelado por um automovel o sapateiro Luiz Fernandes Ferro, solteiro, hespanhol, com 35 annos de idade, morador á rua Barão de São Feliz n. 198, que soffreu em consequencia contusões generalizadas.

A victima foi soccorrida pela Assistencia Municipal.

O auto-transporte da Policia Militar derrapou

DOIS SOLDADOS VICTIMAS DO DESASTRE

Hontem, á tarde, um auto-transporte da Policia Militar, correndo com excesso de velocidade, ao fazer a curva entre a rua Matta Machado e a avenida Maracanã, derrapou, saindo feridos em consequencia os seguintes soldados:

— Antonio Costa Junior, casado, brasileiro, com 39 annos e praça do 3º Batalhão da Policia Militar e morador á rua 37, s.n. em Quintino Bocayuva, soffrendo, em consequencia, contusões generalizadas.

[illegible] José de Oliveira Fonseca, [illegible] brasileiro, praça do mesmo [illegible] e morador á rua [illegible] 70, que recebeu escoriações [illegible] corpo.

[illegible] foram soccorridos [illegible] Municipal e a [illegible] no Hospital de P[illegible] Soccorro.

Para Elaborar a Nova Carta Fundamental do Brasil

FOI ASSIGNADO, HONTEM, O DECRETO QUE REGULA OS TRABALHOS DA COMMISSÃO ENCARREGADA DE ELABORAR O ANTE-PROJECTO DA CONSTITUIÇÃO

O chefe do Governo Provisorio assignou hontem o seguinte decreto:

"22.040, de 1 de novembro de 1932 — Regula os trabalhos da commissão encarregada de elaborar o ante-projecto da futura Constituição Brasileira.

O chefe do Governo Provisorio da Republica dos Estados Unidos do Brasil,

Considerando na necessidade que ha de apressar, tanto quanto possivel, o funccionamento da commissão incumbida da elaboração do ante-projecto da futura Constituição Brasileira, tornando-se precisos, portanto, preceitos que regulem os seus trabalhos desde o inicio,

Decreta:

Art. 1º — Os trabalhos da commissão criada pelo decreto n. 21.402, de 14 de maio do corrente anno, para elaborar um ante-projecto de futura Constituição Brasileira, serão regulados pelas disposições que se seguem.

Art. 2º — A commissão não poderá reunir-se sem a presença de um terço de seus membros; nem deliberar sem a presença da maioria absoluta.

Art. 3º — A commissão terá como seu presidente effectivo o ministro da Justiça e Negocios Interiores, ao qual compete:

a) convocar a commissão, marcando dia, hora e local das sessões, que poderão ser diarias, se preciso, com a duração de quatro horas, prorogaveis pelo presidente, por inspiração propria ou a requerimento de qualquer membro da commissão;

b) designar um presidente, seu substituto eventual, ao qual, quando no exercicio do cargo, caberão todas as funcções e direitos attribuidos ao presidente effectivo;

c) escolher, dentre os membros da commissão, uma subcommissão composta de um terço da mesma commissão, comprehendendo-se nesse numero como membros obrigatorios os ministros de Estado, a qual terá a tarefa de organizar um projecto de constituição para servir de base ás deliberações no plenario;

d) resolver, soberanamente, toda e qualquer questão de ordem que surgir em qualquer momento da sessão ou diga respeito a qualquer assumpto relativo á commissão;

e) determinar, quando julgar conveniente, que as sessões tenham caracter privado;

f) permittir, excepcionalmente, que se abra qualquer debate, durante o qual cada orador não poderá falar mais de uma vez nem por mais de dez minutos.

Art. 4º — Nomeada a sub-commissão receberá esta, pelo praso de 15 dias, suggestões dos membros da commissão, bem como de quaesquer instituições culturaes, syndicatos, associações scientificas, academias, tribunaes judiciarios e orgãos representativos de correntes de opinião.

Art. 5º — Apresentado o projecto de constituição em plenario ou entregue ao presidente, mandará este imprimir em avulsos afim de ser distribuido pelos membros da commissão.

Art. 6º — Oito dias depois dessa distribuição, o presidente declarará estar sobre a mesa o projecto de Constituição e durante os cinco dias uteis seguintes, pessoalmente ou por intermedio do secretario da commissão, receberá dos membros desta todas as emendas, escriptas, que queiram propôr.

Art. 7º — Terminado o recebimento das emendas, serão ellas, com o projecto, remettidas á sub-commissão para, no prazo de dez dias, expender o devido parecer, no qual poderá a mesma sub-commissão propôr as alterações que julgar necessarias no texto primitivo do projecto, bem como apresentar substitutivos ou emendas e sub-emendas ás emendas entregues ao seu estudo.

Ministro Afranio de Mello Franco

Art. 8º — Logo que receber o referido parecer, mandará o presidente proceder a uma tiragem em avulsos para distribuição aos membros da commissão.

Art. 9º — Tres dias depois dessa distribuição, o presidente dará para a ordem do dia dos trabalhos a votação do projecto e das emendas, podendo essa votação ser feita, a juizo do presidente, por titulos, capitulos, secções ou grupos de artigos, salvas as emendas não prejudicadas por essa votação. Fica reservado a cada membro da commissão o direito de requerer votações destacadas de qualquer artigo e de solicitar preferencia, cabendo ao presidente resolver sobre taes requerimentos.

Art. 10 — Para encaminhar a votação das respectivas emendas no momento da votação justificando-as, terá cada membro da commissão o direito de falar uma vez e durante vinte minutos, prorogaveis por mais dez, pelo presidente.

Paragrapho unico — Os membros da sub-commissão elaboradora poderão encaminhar a votação durante o prazo de meia hora, prorogavel a juizo do presidente.

Art. 11 — Terminada a votação do projecto e das emendas, irão todos os papeis a uma subcommissão, nomeada pelo presidente para preparar a redacção final, em que serão tomados em consideração e devidamente corrigidos quaesquer enganos, omissões, contradicções e incoherencias, devendo tudo ser praticado dentro do prazo de dez dias, prorogavel pelo presidente da commissão.

Art. 12 — Publicada essa redacção final no "Diario Official", o presidente da commissão, pessoalmente ou por intermedio do secretario, receberá qualquer reclamação sobre enganos, incoherencias, contradicções ou omissões, competindo ao mesmo presidente resolver sobre a procedencia das referidas reclamações.

Art. 13 — Apurada a procedencia de alguma ou algumas reclamações que só poderão ser recebidas dentro dos tres dias seguintes á publicação da redacção final no "Diario Official", será a redacção definitiva novamente publicada, no todo ou em parte, tirada em avulsos e ainda em autographo especial, afim de ser enviado ao chefe do Governo Provisorio da Republica, assignando, esse autographo o presidente e os membros da commissão presentes á sessão de encerramento dos trabalhos, a qual poderá ser realizada com qualquer numero.

Art. 14 — Para tratar de questões de ordem, em qualquer momento das sessões, não poderão os membros da commissão falar mais de uma vez, nem por mais de cinco minutos, salvo os membros da sub-commissão elaboradora do projecto, os quaes serão considerados relatores.

Art. 15 — A commissão terá um secretario, escolhido pelo presidente e que exercerá todas as funcções e encargos que o mesmo presidente determinar.

Art. 16 — O presidente fará essa escolha e de todos os serventuarios que julgar precisos aos trabalhos da commissão dentre os funccionarios effectivos das secretarias do extincto Congresso Nacional.

Rio de Janeiro, outubro de 1932, 111º da Independencia e 44º da Republica".

O auto particular 5261 atropelou uma menor

Desenvolvendo grande velocidade, o automovel particular n. 5261, atropelou, hontem á noite, na estrada Rio-São Paulo, a menor Rosa, filha de João Bernardo da Silva, parda de 11 annos de edade, brasileira, moradora a Avenida Toscana n. 50, em Marechal Hermes, que recebeu fractura da base do craneo e da coxa esquerda, contusões e escoriações. A victima em estado de "shock" foi transportada para o posto de Assistencia do Meyer e em seguida internada no Hospital de Prompto Soccorro.

O motorista causador do desastre, fugiu após a triste occurrencia. As autoridades policiaes registaram o facto.

Caiu do bonde quando fazia a cobrança

Quando fazia cobrança num bonde da linha "Cascadura", na avenida Suburbana, o conductor da Light, Ruy Pinto, branco, solteiro, brasileiro, com 24 annos de edade, morador á rua Marechal Floriano Peixoto n. 112, perdendo o equilibrio caiu ao solo, recebendo ferimentos pelo corpo.

Ruy Pinto foi soccorrido pela Assistencia do Meyer e a seguir internado no Hospital do Lloyd Sul-Americano.

Levou um socco no nariz

Na esquina da avenida Rio Branco com a rua Sete de Setembro, foi hontem á tarde aggredido a socos por um desconhecido, o alfaiate Manoel Campos, branco, de 26 annos de edade, solteiro, brasileiro, morador á rua Senador Dantas, que soffreu forte contusão no nariz. O aggressor poz-se immediatamente em fuga.

Mais uma victima da imprudencia

Ao descer de um bonde ainda em movimento, na Praça dos Arcos, caiu soffrendo fractura da base do craneo, um homem de côr branca, 45 annos presumiveis, de residencia ignorada. A victima foi soccorrida pela Assistencia Municipal e a seguir internada no Hospital de Prompto Soccorro.

Colhido por um bonde na rua do Cattete

O operario Sebastião Duarte de Oliveira, de 20 annos de edade, solteiro, brasileiro, morador á rua Candido Mendes n. 51, quando transitava pela rua do Cattete, hontem á noite, foi colhido por um bonde, soffrendo esmagamento dos dedos do pé esquerdo.

Parecia ter sede de sangue!

DOIS DESORDEIROS FEREM, DENTRO DE UM OMNIBUS, TODOS OS SEUS PASSAGEIROS

No largo do Respeito, em Sapê, dois desordeiros, em estado de quasi completa embriaguez, provocaram um grave conflicto, que foi acabar dentro de um auto-omnibus que passava por aquelle local.

Os turbulentos, uniformizados de marinheiro nacional e armados a sabre, aggrediram, sem maiores motivos, o popular, Francisco Moreira Filho, branco, brasileiro, casado, de 22 annos de edade, residente á rua Onise, 44, em Sapê, espancando-o brutalmente e ferindo-o gravemente pelo corpo.

Depois de consummado o crime, os dois individuos tentaram evadir-se, sendo, nessa occasião, perseguidos pelos investigadores Palha e Marianno, auxiliados pelo ajudante Mario, da guarda nocturna do 23º districto.

Os aggressores, acossados pelos policiaes, tomaram de assalto um omnibus que passava, e, dentro do vehiculo entraram a aggredir os passageiros, estabelecendo medonho conflicto, do qual sairam feridas as seguintes pessoas:

Jacob Garcez Alves da Costa, soldado do 23º B. C.

— Joaquim Souza, brasileiro, casado, com 31 annos de edade, morador á rua Maria Souza n. 12.

— Alberto Martins Dias, com 18 annos de edade, casado, brasileiro e morador á rua Flausina, n. 8, em Tury-Assu' e José Ferreira da Silva, praça do 2º R. I.

Todas estas pessoas foram soccorridas pela Assistencia do Meyer, sendo que Francisco Moreira Filho, em estado melindroso, depois dos curativos de urgencia, teve que ser internado no Hospital do Prompto Soccorro.

Os perversos individuos ainda tentaram fazer outras victimas.

Logo adeante foi preso Eduardo, por uma escolta do 2º R. I. Seu parceiro evadiu-se. Eduardo, levado para a delegacia do 23º districto, foi autuado em flagrante e recolhido ao xadrez.

O criminoso abandono em que permanece a localidade de Belford Roxo por parte dos poderes publicos

Apesar das incessantes reclamações, que lhes tem sido dirigidas, a Directoria de Instrucção do Estado do Rio, até agora, nada resolveu sobre a reabertura da escola primaria em Belfort Roxo. Tendo fallecido a professora local, ainda não lhe foi dada nenhuma substituta, tendo ultimamente, sido retirados para logar ignorado, os moveis que guarneciam o predio onde a mesma funccionava.

Contam-se por dezenas, as crianças, cujos paes não dispondo de recursos sufficientes, se vêem privados da instrucção, tão somente devido ao criminoso descaso das autoridades estaduaes, para as quaes, ao que parece, de nada valem os interesses da collectividade.

Outro caso que vem impressionando os moradores de Belfort Roxo é o que diz respeito ás autoridades policiaes, cujos excessos na pratica de suas funcções tem dado ensejo a uma série de factos desagradaveis.

O meliante foi surpreendido no interior da casa

O gatuno Alfredo Marinho, branco, solteiro, de 39 annos de idade, brasileiro, sem residencia, na occasião em que procurava agir no interior do predio n. 94, da rua Marquez de Pombal, foi surpreendido e preso por um fiscal da guarda noturna.

O meliante foi autuado em flagrante, na delegacia do 17º districto, e em seguida removido para a Casa de Detenção.

O sr. Danton Coelho, novo chefe de Policia de S. Paulo, falou hontem á Imprensa

"A Mocidade Paulista Tem Um Novo Dever a Cumprir. Não Será Mister Que Eu Diga. Suas Nobres Mães, Suas Consciencias o Ensinam"

S. PAULO, 3 (A. B.) — Pouco antes de tomar posse do cargo de chefe de policia, o dr. Danton Coelho recebeu um representante da Agencia Brasileira, ao qual fez as seguintes declarações:

"Não posso ter a velleidade de inspirar confiança ao povo paulista, quando ainda não demonstrei merecel-a. Os homens se fazem pelos factos e não mais pelas palavras... Devo, portanto, agir, de molde a demonstrar que os seus sentimentos são dignos de estima, que espero conquistar em São Paulo.

Mas, se, de um lado não pretendo impôr confiança, que deve ser lentamente angariada, por outro lado, é justo esperar que minha attitude seja examinada sob uma luz serena e isenta de paixões.

S. PAULO E A REVOLUÇÃO BRASILEIRA

O cyclo revolucionario do Brasil — prosegue o dr. Danton Coelho — parece-me encerrado, com o movimento paulista. Durante dez annos, a nossa geração, possuida de sagrado enthusiasmo, tudo fez para preparar o Brasil Novo.

A revolução paulista, conquanto apparentemente mostre em sua acção o sentido diverso da revolução de 1930, em sua finalidade, considerada como phenomeno politico-social, nada mais é de que a ultima phase de um todo harmonico, que é a revolução brasileira, iniciada em 1932 e coroada desde o inicio, pelo martyrio dos heróes que tombaram em Copacabana.

Em S. Paulo repercutiu, em 1924, o gesto dos abnegados de Copacabana e, em S. Paulo, oito annos depois, se operou um novo movimento, que, na sua parte popular, foi incontestavelmente inspirado no puro idealismo que ennobrece o grande Estado bandeirante.

Pelo que consegui verificar em S. Paulo, a revolução de julho apresenta dois aspectos caracteristicos e nitidamente distinctos. O primeiro é a conspiração dos politicos interessados na conquista do poder federal. O segundo é o grande movimento idealista que empolgou a todos os paulistas e fez com que se produzisse um phenomeno de renovação, cujos beneficios bem cedo serão auefridos por toda a Nação.

Estou convencido de que os systemas de politicagem jamais conseguirão dominar este grande Estado. A crise que o sacudiu foi violenta de mais para que não determinasse o surto de novas energias.

Essas forças maravilhosas já afloram por entre o confusionismo que alguns elementos, ainda não convencidos de que seu tempo já passou definitivamente, procuram lançar no meio dessa grande forja de vitalidade nacional, que é a terra paulista.

A TRINCHEIRA

Essa nova mentalidade, que podemos classificar como "puramente da trincheira", está muito mais proxima de nós, revolucionarios sem ranço de politicagem, de que dos politicos da rectaguarda.

Todos os que combateram, cessada a luta, se respeitam e se estimam. Na trincheira, se formou um novo espirito. Sob essa aura, deve renascer a mentalidade nacional.

O CANTO DE CYSNE DA POLITICAGEM

O povo paulista foi illudido e mystificado com informações falsas, durante todo o periodo que precedeu a revolução. E, mquanto, na linha de frente, a mocidade heroica da terra bandeirante derramava o seu sangue, possuida por um enthusiasmo emocionante, na rectaguarda, os politicos mentiam, com o maior cynismo.

No mesmo dia em que o general Klinger pedia um armisticio, os jornaes publicavam uma entrevista de certo politico, já processado como falsificador eleitoral, affirmando que "a [illegible]ta proseguia victoriosa para São Paulo".

Os politicos paulistas contavam com uma passeata militar e mais nada. Por isso, nada organizaram para a luta. Mas, verificando que a passeata era impossivel, mesmo sabendo que não tinham armas sufficientes, não hesitaram em sacrificar o povo. O povo paulista foi para a luta com enthusiasmo civico, certo de que tinha elementos para combater. Mas estava desarmado e marchou para o sacrificio da sua mocidade. Mesmo assim, sem grande esforço, produziu uma obra de organização, que é um orgulho para o Brasil. Mas essa obra era o resultado da collaboração espantosa do povo e não da capacidade de organização dos politicos, que apenas souberam atear a fogueira.

Eis a verdade que os factos provam. Eu a relato agora ao povo, para que cessem definitivamente, os equivocos e explorações. Nós não estamos aqui para perseguir, nem pretendemos nos manter como conquistadores.

A nossa missão será tanto mais curta, quanto mais nos ajudar o povo paulista a restabelecer a tranquillidade e a confiança entre os brasileiros.

PRO BRASILIA FIANT EXIMIA

A mocidade paulista tem um novo dever a cumprir. Não será mistér que eu o diga. Suas nobres mães, suas consciencias o ensinam.

SYSTEMAS QUE FINDAM IDEAES QUE TRIUMPHAM

Talvez seja ainda cedo para escrever a historia da revolução brasileira — continua depois de ligeira pausa, o novo chefe de policia. Mas já ficou verificado que, em outubro de 1930, elementos que conseguiram o triumpho não podiam immediatamente dar inicio ao programma que seus ideaes consubstanciavam á applicação de um programma que podia ser sufficiente para um candidato eleito; mas não bastava para corresponder aos anseios de uma nação que lutara de armas na mão; doutro lado, os de 1922 e 1924, tambem traziam um programma de reformas sociaes e politicas, com amplitude maior e, em certos pontos, antagonico ao dos elementos politicos. Estes visavam apenas substituição de um presidente. Era uma questão de nomes e de pessoas. Ao invés do sr. Julio Prestes, deveria subir o sr. Getulio Vargas. Os idealistas de 1922 e 1924, secundados por varios outros de 1930, achavam que o momento era opportuno para pôr o Brasil em dia com a evolução mundial, no terreno do direito publico. Os elementos politicos queriam que a revolução de outubro, que era bem a revolução brasileira victoriosa, ficasse limitada a um assalto ao poder. Isso não era possivel.

Iniciaram-se as discordias, até que os politicos se colligaram para uma nova tentativa. E' facil, percorrendo a lista dos nomes que chefiaram a conspiração encontrar a prova de quanto affirmo. Os politicos tiveram um jogo facil porque, mais habeis nesse terreno, conseguiram dar um cunho de idealismo na marcha envolvente. Formaram-se as frentes unicas com a fina flor de todos os elementos que pugnavam pelo restabelecimento do antigo regime. E verificou-se o choque.

O povo paulista, desconhecendo a realidade dos acontecimentos dos outros Estados, realidade essa occultada e deturpada criminosamente, foi para a luta com o civismo que sempre o distinguiu. Observei, entretanto, que, já depois dos primeiros dias, se operava um movimento contra os politicos que haviam pensado servir-se do povo como instrumento.

Dentro da revolução verificou-se outra revolução bem mais profunda, o que determinava a annullação de todos os que não se apresentavam com energias novas, com novas mentalidades.

Quando São Paulo escolheu para seu brazão a phrase "Pro Brasilia Fiant eximia, essas palavras traduziram o pensamento da sua mocidade. São Paulo deve ser entregue a si mesmo, no mais curto praso possivel. A' mocidade paulista incumbe governar a terra pela qual lutou, derramando o seu sangue. Escolha novos chefes e continue a sua obra de patriotismo, livre de explorações politicas. Organise-se, para occupar logar a quem tem direito.

E poderá assim "fazer grandes coisas pelo Brasil."

Ferida a navalha na zona do Mangue

Apresentando ferimentos no pescoço e braço esquerdo, produzidos á navalha, foi, hontem, á noite, medicada no Posto Central da Assistencia, a nacional, Anna Cabral, de 19 annos de edade, solteira e moradora á rua Carmo Netto.

A victima declarou que fôra aggredida por uma desconhecida amante de um soldado conhecido pelo vulgo de "Fumaça".

PROGRAMMAS DE HOJE:

ODEON — Tels. 2-1503 e 4-4033

Complemento: 2.00 — 3.40 — 5.20 — 7.00 — 8.40 e 10.20. "Princeza, ás suas ordens": 2.10 — 3.50 — 5.30 — 7.10 — 8.50 e 10.30.

O PROGRAMMA ART apresenta LILIAN HARVEY, HENRY GARAT, em "PRINCEZA, A'S SUAS ORDENS". "O AÇO" — Natural descriptivo da UFA.

Sessão Serrador das 5 ás 7 — 3$300

PALACIO — Tel. 2-0838

Complemento: 2.00 — 3.40 — 5.20 — 7.00 — 8.40 e 10.20. "Redimida" 2.20 — 4.00 — 5.40 — 7.20 — 9.00 e 10.40.

A Metro Goldwyn Mayer apresenta JOAN CRAWFORD, ROBERT MONTGOMERY — NILS ASTHER em "REDIMIDA". COMPANHIA DE DESVIO — desenho sonoro. METROTONE NEWS N. 154

Sessão Serrador das 5 ás 7 — 3$300

GLORIA — Tel.: 4-0097

Complemento: 2.00 — 3.35 — 5.10 — 6.45 — 8.20 e 10.00. "No palco da vida": 2.20 — 3.55 — 5.30 — 7.10 — 8.45 e 10.20.

A FOX FILM apresenta Spencer Tracy, Tommy Colon, Doris Kanyon em NO PORTAL DA VIDA. NA TERRA SANTA — Natural descriptivo. Fox Movietone Airplane News n. 4 x 42.

Sessão Serrador das 5 ás 7 — 2$100

PATHE' PALACIO — TELEPHONE: 2-1153

PARAMOUNT apresenta "FROTA SUICIDA" com BILL BOYD, Rob. ARMSTRONG, James GLEASON, Ginger ROGERS. Agora póde ser vista e contada a historia da guerra debaixo dagua. Jornal Paramount n. 14. EMPRESARIO DYNAMITE — comedia em dois actos.

PATHE' — TEL.: 4-1192

POLTRONAS . . . . . . 2$000

PARAMOUNT apresenta UMA HORA COMTIGO com Maurice Chevalier, JEANETTE MACDONALD. Mais uma revelação do chansonnier parisiense. Que canções!!! Que musica!!! e que film!?! JORNAL PARAMOUNT N. 55